

ESCALA EJECUTIVA | PROMOCIÓN 39



INFORME

EXAMEN CONOCIMIENTOS

ÍNDICE

01 Valoración DOCENTE.....	5
02 Distribución de preguntas de conocimientos.....	6
03 Distribución por MATERIAS.....	8
04 Distribución de las preguntas por DIFICULTAD.....	9
05 Análisis de las PREGUNTAS.....	11

01 | VALORACIÓN DOCENTE

Tras la celebración del examen de Inspector de Policía por turno libre el día 14 de diciembre del 2024, desde Jurispol, y tras poder analizar en detalle todo el contenido del referido examen, podemos concluir que el mismo ha presentado una dificultad algo menor que en anteriores exámenes oficiales, si bien la anómala distribución de preguntas puede haber penalizado a quien no llevara adecuadamente preparados todos los temas.

Se ha observado un aumento de preguntas del área jurídica, hasta 76, que ha conllevado que del área técnica apenas hayan aparecido 9 preguntas, manteniéndose la quincena de preguntas de psicología.

Dentro de las áreas, la distribución también ha tenido sus particularidades. En el área de ciencias sociales 4 de las preguntas son sobre el Liderazgo, aproximadamente un tercio del total, y del área jurídica, el tema más preguntado ha sido la organización territorial del Estado, mientras que los temas de penal general perdían relevancia.

El número de preguntas fáciles ha sido de 44 y el de medias de 34, frente a las 41 y 33 respectivamente del año pasado. Se reducen en cambio el número de preguntas difíciles, 22, respecto del año pasado que fueron 26.

Un total de 17 temas no han sido preguntados, por lo que, como el curso pasado, en torno a una cuarta parte del temario ha quedado desierta.

“Agradecemos sinceramente la confianza depositada en nosotros, confiamos en que hayáis quedado satisfechos con vuestro trabajo, y os deseamos la mejor de las suertes para todas las pruebas realizadas hoy. Queremos agradecer igualmente el esfuerzo realizado por los familiares que han estado esperándoos a -2 grados de temperatura. Enormemente feliz de haber compartido en el día de hoy momentos con vosotros y con vuestras familias ¡Un saludo!”

- Director Docente, *Damián Cantero.*

Dificultad de las pruebas:



02 | DISTRIBUCIÓN DE PREGUNTAS DE CONOCIMIENTOS

	2020	2021	2022	2023	2024
 Tema 1 El ordenamiento jurídico.	1	1	3	2	1
Tema 2 La persona.	1	1	2	1	1
Tema 3 La nacionalidad.	1	1	1	2	1
Tema 4 La Constitución.	1	1	0	1	1
Tema 5 Los derechos fundamentales y las libertades públicas en la Constitución Española.	2	2	2	3	1
Tema 6 Los órganos constitucionales.	1	1	2	2	2
Tema 7 La organización territorial del Estado.	1	0	0	2	5
Tema 8 La Unión Europea.	3	2	3	2	1
Tema 9 El Tribunal Europeo de Derechos Humanos y el Tribunal de Justicia de la Unión Europea.	-	1	2	2	2
Tema 10 Derechos Administrativo.	1	3	2	3	2
Tema 11 El Gobierno.	2	1	2	2	2
Tema 12 Los empleados públicos.	3	2	2	1	3
Tema 13 El Ministerio del Interior.	3	4	2	1	4
Tema 14 La Ley Orgánica 2/86 de Fuerzas y Cuerpos de Seguridad.	2	0	4	2	1
Tema 15 Entrada, libre circulación y residencia en España de ciudadanos de la UE.	2	3	4	4	2
Tema 16 Documentación de los extranjeros.	0	1	1	0	1
Tema 17 La protección internacional.	3	2	2	2	1
Tema 18 Seguridad Privada en España.	2	2	1	2	1
Tema 19 Ley Orgánica 4/2015 de Protección de la Seguridad Ciudadana.	-	2	2	2	2
Tema 20 Protección de datos de carácter personal.	-	2	1	3	1
Tema 21 Protección de Infraestructuras Críticas.	2	3	2	2	0
Tema 22 Concepto de Derecho Penal.	1	2	1	1	0
Tema 23 La Ley Penal en el tiempo y en el espacio.	1	2	1	1	1



	2020	2021	2022	2023	2024
Tema 24 Reconocimiento mutuo de resoluciones penales en la Unión Europea.	-	2	2	0	1
Tema 25 El delito.	1	0	1	0	0
Tema 26 El sujeto activo y pasivo del delito.	1	0	3	0	1
Tema 27 El dolo.	0	1	0	1	1
Tema 28 Las causas de exclusión de la antijuridicidad.	1	1	0	0	2
Tema 29 Las causas de exclusión de la culpabilidad.	1	1	2	0	1
Tema 30 Las circunstancias modificativas de la responsabilidad penal.	1	0	1	0	1
Tema 31 La vida del delito.	1	0	1	0	1
Tema 32 Unidad y pluralidad de delitos.	0	1	0	1	0
Tema 33 Las consecuencias jurídicas de la infracción penal.	1	1	2	3	2
Tema 34 Del homicidio y sus formas.	1	1	1	0	2
Tema 35 Delitos contra la libertad.	0	1	2	2	3
Tema 36 Delitos contra la libertad e indemnidad sexuales.	2	1	1	0	1
Tema 37 De la omisión del deber de socorro.	1	1	1	1	1
Tema 38 Delitos contra el patrimonio y contra el orden socioeconómico.	2	1	1	2	2
Tema 39 Delitos relativos a la ordenación del territorio y el urbanismo, la protección del patrimonio histórico y del medio ambiente.	1	1	0	1	1
Tema 40 De las falsedades.	2	2	1	0	1
Tema 41 Delitos contra la Administración Pública.	1	1	1	0	0
Tema 42 Delitos contra la Administración de Justicia.	1	2	1	1	2
Tema 43 Delitos contra la Constitución.	1	0	0	0	0
Tema 44 Delitos contra el orden público.	1	1	1	0	1
Tema 45 La potestad jurisdiccional.	2	1	0	1	0
Tema 46 El proceso penal.	2	1	0	2	2

		2020	2021	2022	2023	2024
	Tema 47 Las partes en el proceso penal.	1	1	1	1	1
	Tema 48 Medidas cautelares personales. I	2	2	2	0	1
	Tema 49 La prueba en el proceso penal.	-	1	2	1	1
	Tema 50 Medidas instrumentales judiciales.	0	3	1	3	1
	Tema 51 Ley 4/2015, del Estatuto de la víctima del delito.	-	2	2	0	2
	Tema 52 Medidas instrumentales judiciales.	2	2	2	1	1
	Tema 53 Introducción a la Prevención de Riesgos Laborales.	2	2	1	1	1
	Tema 54 Las grandes corrientes del pensamiento político y social contemporáneo.	1	1	1	1	1
	Tema 55 Derechos Humanos.	1	1	0	1	1
	Tema 56 Bases fisiológicas del comportamiento humano.	2	0	0	2	1
	Tema 57 La atención.	2	0	1	0	1
	Tema 58 Estructura y procesos de memoria.	2	1	1	1	0
	Tema 59 El aprendizaje.	0	1	1	1	2
	Tema 60 Teorías en el estudio del desarrollo.	1	1	0	1	1
	Tema 61 Personalidad.	1	1	1	1	1
	Tema 62 Psicología diferencial.	1	1	1	1	2
	Tema 63 La conducta anormal.	1	1	0	0	1
	Tema 64 Actitudes.	1	0	0	1	1
	Tema 65 Composición y estructura de grupos.	3	1	1	1	4
	Tema 66 Anomía, marginalidad y desviación.	3	1	2	1	0
	Tema 67 Comportamientos colectivos.	0	1	1	2	0
	Tema 68 Los cambios sociales.	2	1	2	1	0



	2020	2021	2022	2023	2024
Tema 69 Introducción a la metodología científica.	2	0	1	1	1
Tema 70 Aspectos metodológicos en las ciencias sociales.	1	1	0	2	0
Tema 71 Estadística.	1	1	0	3	2
Tema 72 La contabilidad.	1	1	2	1	1
Tema 73 Redes informáticas.	-	2	1	2	2
Tema 74 Fundamentos de sistemas operativos.	-	1	1	2	1
Tema 75 Ciberdelincuencia.	-	3	1	2	1
Tema 76 Inteligencia.	-	0	2	2	0
Tema 77 Seguridad de la información.	-	3	1	0	1
Tema 78 Documentación del vehículo y del conductor.	3	0	1	1	1
Tema 79 El procedimiento sancionador en materia de tráfico.	1	1	0	1	1
Tema 80 El vehículo prioritario.	1	1	1	1	2
Tema 81 Origen de las armas de fuego.	2	1	2	2	1

03 | DISTRIBUCIÓN POR MATERIAS

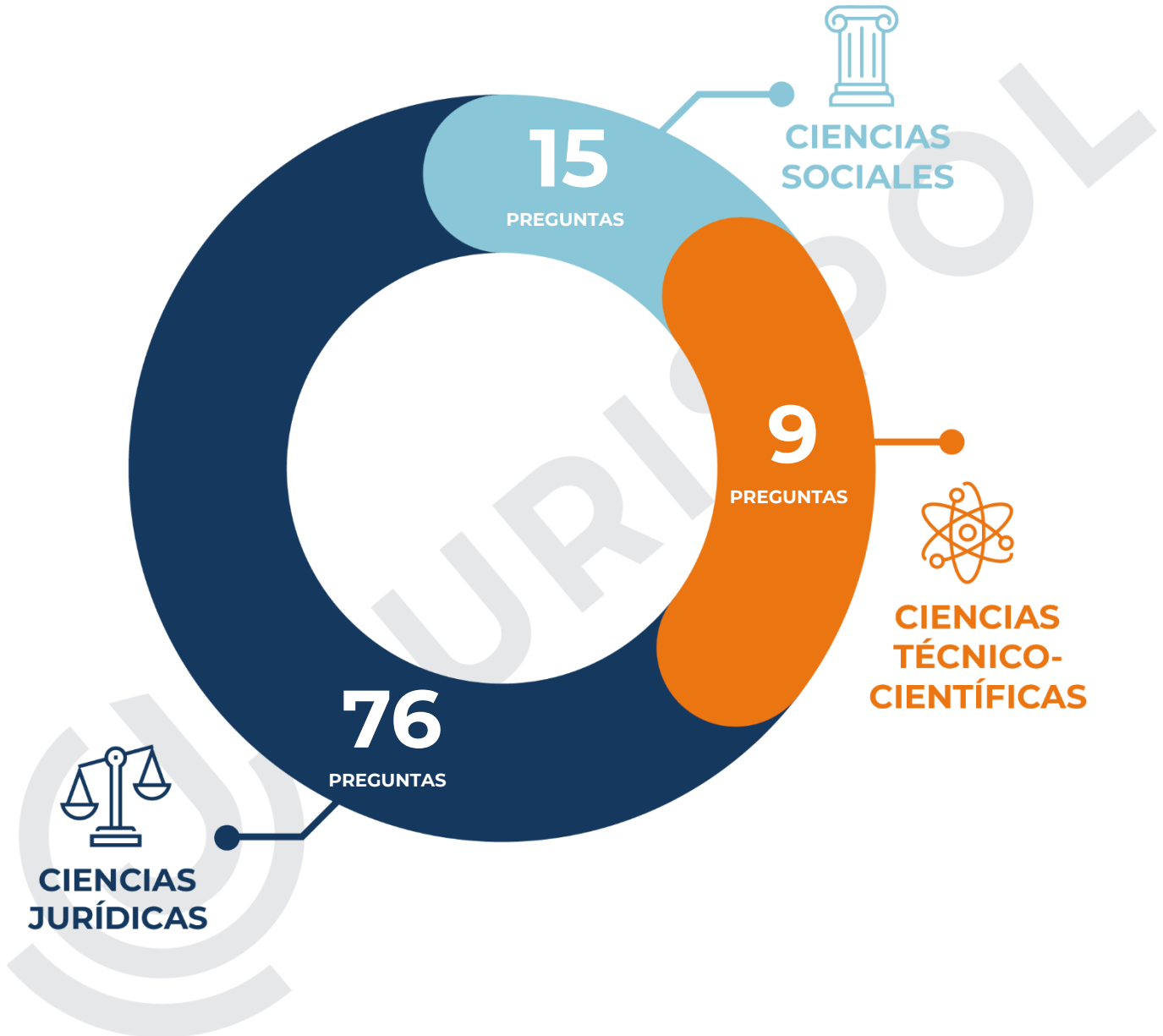

18

COMPARATIVA



PROMOCIÓN 38

04 | DISTRIBUCIÓN DE LAS PREGUNTAS POR DIFICULTAD

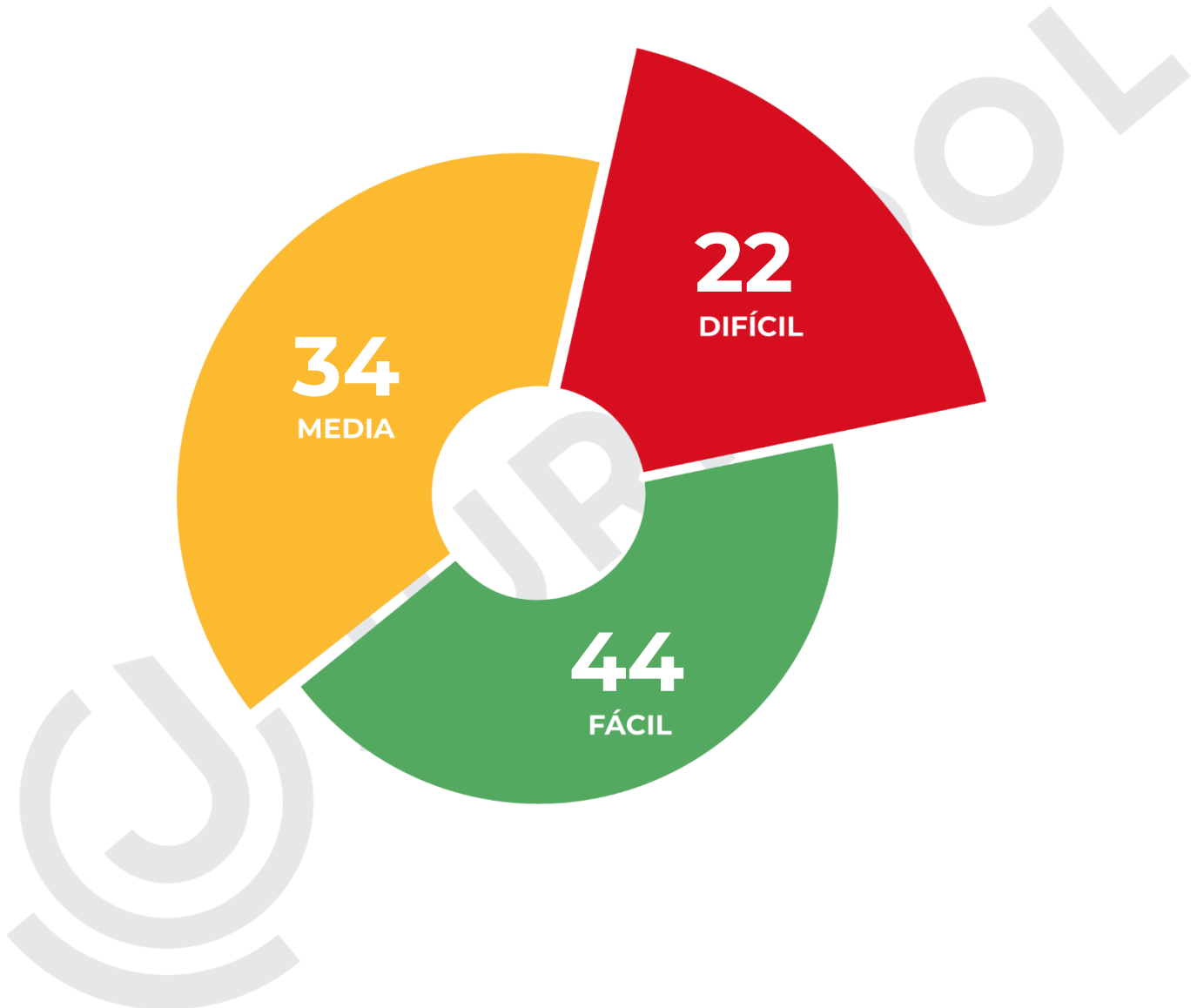

19

COMPARATIVA



PROMOCIÓN 38



ESCALA EJECUTIVA | PROMOCIÓN 39



ANÁLISIS DE LAS PREGUNTAS

PREGUNTA 1

FÁCIL

¿Qué tipo de red inalámbrica según su cobertura, utiliza tecnología como Zigbee?

- a) WWAN
- b) WMAN
- c) WPAN

TEMA 73

Zigbee es un protocolo empleado en redes inalámbricas de área personal, con ventajas frente a protocolos anteriores inalámbricos como infrarrojos o Bluetooth, entre los que destacan la topología de red de malla, su bajo consumo, y la facilidad de su integración en dispositivos electrónicos, debido a la reducida demanda de recursos materiales.

PREGUNTA 2

MEDIA

¿En qué situación administrativa del funcionario no se computará el tiempo de permanencia en dicha situación a efectos de ascensos?

- a) Servicios especiales
- b) Excedencia por cuidado de familiares
- c) Excedencia voluntaria por interés particular.**

TEMA 12

Artículo 89.2 (5º párrafo): Quienes se encuentren en situación de excedencia por interés particular no devengarán retribuciones, **ni les será computable el tiempo que permanezcan en tal situación a efectos de ascensos, trienios y derechos en el régimen de Seguridad Social** que les sea de aplicación.

PREGUNTA 3

FÁCIL

En relación a la utilización de la señal V-1 en un vehículo que indica la prestación de un servicio de policía, extinción de incendios, protección civil y salvamento, o de asistencia sanitaria, en servicio urgente, señale cuál de las siguientes afirmaciones es la correcta:

- a) No requerirá autorización administrativa alguna, ya se encuentre instalado como elemento supletorio adicional o como elemento constructivo.
- b) No podrá utilizarse simultáneamente con el aparato emisor de señales acústicas especiales.
- c) Requerirá autorización administrativa, ya se encuentre instalado como elemento supletorio adicional o como elemento constructivo.

TEMA 80

Real Decreto 2822/1998, de 23 de diciembre, por el que se aprueba el Reglamento General de Vehículos.

V-1 VEHÍCULO PRIORITARIO

2. La utilización de la señal V-1 no requerirá autorización administrativa alguna, ya se encuentre instalado como elemento supletorio adicional o como elemento constructivo.

PREGUNTA 4

MEDIA

En caso de concurso de infracciones penales, el plazo de la prescripción corresponderá:

- a) Al último delito cometido.
- b) Al delito más grave.**
- c) Al delito contra las personas más grave.

TEMA 33

Artículo 131 del CP

4. En los supuestos de concurso de infracciones o de infracciones conexas, el plazo de prescripción será el que corresponda al delito más grave.

PREGUNTA 5

FÁCIL

El personal que, en virtud de nombramiento y con carácter no permanente, sólo realiza funciones expresamente calificadas como de confianza o asesoramiento especial, siendo retribuido con cargo a los créditos presupuestarios consignados para este fin, se denomina:

- a) Personal eventual.
- b) Personal interino.
- c) Personal de confianza.

TEMA 12

Pregunta muy sencilla, siendo la definición del personal eventual prevista en el artículo 12 del TREBEP. Es personal eventual el que, en virtud de nombramiento y con carácter no permanente, sólo realiza funciones expresamente calificadas como de confianza o asesoramiento especial, siendo retribuido con cargo a los créditos presupuestarios consignados para este fin.

PREGUNTA 6

FÁCIL

En la organización central de la Administración General del Estado, son órganos directivos:

- a) Los Secretarios de Estado y los Subsecretarios.
- b) Los Subsecretarios y los Secretarios Generales.**
- c) Los Secretarios Generales y los Secretarios de Estado.

TEMA 11

LRJSP. Art. 55. b) **Órganos directivos: 1.º Los Subsecretarios y Secretarios generales; 2.º Los Secretarios generales técnicos y Directores generales; 3.º Los Subdirectores generales.** Los órganos superiores de la AGE son los Ministros y los Secretarios de Estado.

PREGUNTA 7

FÁCIL

¿Cuál de los siguientes órganos NO pertenece al Ministerio Fiscal?

- a) **Fiscalía de los Juzgados de Menores.**
- b) Fiscalía Jurídico-Militar.
- c) Fiscalía de Área.

TEMA 47

De acuerdo a la Ley 50/1981, 30 diciembre, por la que se regula el Estatuto Orgánico del Ministerio Fiscal, en el Título II regula los órganos del Ministerio Fiscal:

- El Fiscal General del Estado.
- El Consejo Fiscal.
- La Junta de Fiscales de Sala.
- La Junta de Fiscales Superiores de las Comunidades Autónomas.
- La Fiscalía del Tribunal Supremo.
- La Fiscalía ante el Tribunal Constitucional.
- La Fiscalía de la Audiencia Nacional.
- Las Fiscalías Especiales.
- La Fiscalía del Tribunal de Cuentas, que se regirá por lo dispuesto en la Ley Orgánica de dicho Tribunal.
- La Fiscalía Jurídico Militar.
- Las Fiscalías de las Comunidades Autónomas.
- Las Fiscalías Provinciales.
- Las Fiscalías de Área.
- La Unidad de Supervisión y Control de Protección de Datos.

PREGUNTA 8

FÁCIL

Siguiendo a Almirón, Tikhomirova, Trejo y García (2015), el modelo de liderazgo que, basado en los modelos tradicionales, se fundamenta en el intercambio, en el que el líder utiliza el poder, recompensando o sancionando a los trabajadores en función de su rendimiento es el conocido como:

- a) Contingente.
- b) Transaccional.**
- c) Transformacional.

TEMA 65

El liderazgo transaccional está basado en los modelos tradicionales, se fundamenta en el intercambio o transacción, el líder utiliza el poder, recompensando o sancionando a los trabajadores en función de su rendimiento; no va más allá de las tareas y se limita a mantener el flujo normal de las operaciones en la organización, sin tendencia a desarrollo estratégico.

El líder transaccional reconoce las necesidades y los deseos de los seguidores y explica cómo podrán satisfacer dichas necesidades y deseos por medio de recompensas, siempre que los seguidores cumplan los objetivos o tareas que especifique el líder.

Es importante referir que existen dos subdimensiones en este estilo de liderazgo:

- Recompensa contingente, la cual se realiza mediante intercambios recíprocos entre líder y seguidores de recompensas o sanciones en función del cumplimiento de los objetivos.
- Administración por excepción, se da cuando el líder interviene, únicamente, para hacer correcciones en la conducta de los seguidores, que, por lo regular se da mediante críticas negativas

PREGUNTA 9

MEDIA

¿Cuál de las siguientes funciones le corresponde al Presidente del Gobierno?

- a) Remitir los Tratados internacionales a las Cortes Generales en los términos previstos en los artículos 94 y 96.2 de la Constitución.
- b) Crear, modificar y suprimir los órganos directivos de los Departamentos Ministeriales.
- c) Refrendar, en su caso, los actos del Rey y someterle, para su sanción, las leyes y demás normas con rango de ley, de acuerdo con lo establecido en los artículos 64 y 91 de la Constitución.**

TEMA 11

Art.2.2 de la Ley 50/1997

En todo caso, corresponde al Presidente del Gobierno. **h) Refrendar, en su caso, los actos del Rey y someterle, para su sanción, las leyes y demás normas con rango de ley, de acuerdo con lo establecido en los artículos 64 y 91 de la Constitución;** Las otras funciones corresponden al Consejo de Ministros.

| 20

PREGUNTA 10

MEDIA

Corresponde al Gobierno:

- a) Dirigir la política interior y exterior, así como la legislación mediante la potestad reglamentaria.
- b) Dirigir la Administración civil y militar, la defensa del Estado y la política exterior.**
- c) Dirigir la política interior, la defensa del Estado y coordinar la Administración internacional.

TEMA 11

Artículo 1 de la Ley 50/1997, de 27 de noviembre, del Gobierno: El Gobierno **dirige la política interior y exterior, la Administración civil y militar y la defensa del Estado**. Ejerce la función ejecutiva y la potestad reglamentaria de acuerdo con la Constitución y las leyes

PREGUNTA 11

DIFÍCIL

Carmen tiene una ideología extremista contraria a las personas transgénero, habiendo incrementado recientemente tanto el tono como la cantidad de manifestaciones realizadas en este sentido. A la vista del posible delito cometido, podrían constituir una circunstancia que agravase el mismo:

- a) La gravedad de los mensajes difundidos por internet.
- b) La creación de un sentimiento de inseguridad en ese grupo.
- c) **La difusión elevada a través de una red de comunicación social.**

TEMA 35

Artículo 510.

3. Las penas previstas en los apartados anteriores se impondrán en su mitad superior cuando los hechos se hubieran llevado a cabo a **través de un medio de comunicación social**, por medio de internet o mediante el uso de tecnologías de la información, de modo que, aquel se hiciera accesible a un elevado número de personas.

| 22

PREGUNTA 12

MEDIA

De acuerdo con, entre otros, Serrano y Portalanza (2014), y en lo relativo a la clasificación de los estilos de liderazgo realizada por Lewin, Lippitt y White (1939), ¿cuál de ellos se mostró como ineficaz debido a que la calidad del trabajo de las personas era deficiente porque éstas dispersaban sus esfuerzos?

- a) El democrático.
- b) El autocrático.
- c) El Laissez-Faire.

TEMA 65

El concepto francés “laissez-faire” se podría traducir aproximadamente como “dejar hacer”, “no intervencionismo” o “liberalismo”, siguiendo la terminología político-económica utilizada por Lewin. Los líderes de este tipo dejan que los subordinados tomen sus propias decisiones, aunque no necesariamente se responsabilizan de los resultados de estas.

En general se considera que este estilo de liderazgo es el menos eficaz de los tres puesto que puede llevar a la falta de productividad y de consistencia; es mejor tener un líder activo. No obstante, **funciona muy bien cuando los subordinados son personas capaces y con un alto nivel de motivación** y además no existe una gran necesidad de comunicación entre los trabajadores.

PREGUNTA 13

FÁCIL

Cuando en una solicitud, escrito o comunicación a la Administración General del Estado, figuren varios interesados, las actuaciones a que den lugar se efectuarán:

- a) Con todos los representantes y todos los interesados.
- b) Con el representante o el interesado que expresamente hayan señalado.**
- c) Con el representante o el interesado que esté apoderado.

TEMA 10

De acuerdo a lo tipificado en la Ley 39/2015, cuando en una solicitud, escrito o comunicación figuren varios interesados, las actuaciones a que den lugar se efectuarán con el representante o el interesado que expresamente hayan señalado, y, en su defecto, con el que figure en primer término.

PREGUNTA 14

FÁCIL

En la reincidencia:

- a) Se computarán los antecedentes penales cancelados o que debieran serlos.
- b) No se computarán los antecedentes penales cancelados o que debieran serlo, ni los que correspondan a delitos graves.
- c) **No se computarán los antecedentes penales cancelados o que debieran serlo, ni los que correspondan a delitos leves.**

TEMA 30

Artículo 22 del CP

8.ª Ser reincidente.

Hay reincidencia cuando, al delinquir, el culpable haya sido condenado ejecutoriamente por un delito comprendido en el mismo título de este Código, siempre que sea de la misma naturaleza.

A los efectos de este número no se computarán los antecedentes penales cancelados o que debieran serlo, ni los que correspondan a delitos leves.

Las condenas firmes de jueces o tribunales impuestas en otros Estados de la Unión Europea producirán los efectos de reincidencia salvo que el antecedente penal haya sido cancelado o pudiera serlo con arreglo al Derecho español.

PREGUNTA 15

DIFÍCIL

En base al artículo 223 del Código Civil, ¿qué edad se requiere para que, en caso de remoción de la tutela a solicitud de la persona menor de edad, la autoridad judicial tenga en cuenta su opinión y le dé audiencia?

- a) Mayor de dieciséis años.
- b) Mayor de catorce años.
- c) Mayor de doce años.**

TEMA 2

Artículo 223 CC

Las causas y procedimientos de remoción y excusa de la tutela serán los mismos que los establecidos para la curatela.

La autoridad judicial podrá decretar la remoción a solicitud de la persona menor de edad si tuviere suficiente madurez. En todo caso será tomada en cuenta su opinión y se le dará audiencia si fuere mayor de doce años.

Declarada la remoción, se procederá al nombramiento de nuevo tutor en la forma establecida en este Código.

PREGUNTA 16

MEDIA

¿Qué categoría tienen los Secretarios Generales Técnicos de la organización central de la Administración del Estado?

- a) Subsecretario.
- b) Director General.**
- c) Subdirector General.

TEMA 11

Los Secretarios Generales Técnicos tienen categoría de Director General. Son los Secretarios Generales quienes tienen categoría de Subsecretario.

PREGUNTA 17

DIFÍCIL

Según Morales y otros (2001) y, en el contexto de la conducta de ayuda, en lo relativo a las subcategorías de la conducta prosocial, ¿cuál de las siguientes se refiere a cualquier acción que tenga como consecuencia proporcionar algún beneficio o mejorar el bienestar de otra persona?

- a) La ayuda.
- b) El altruismo.
- c) La cooperación.

TEMA 64

CONDUCTA DE AYUDA: Mejora el bienestar de una o varias personas. Cualquier acción que tenga como objetivo proporcionar algún beneficio o mejorar el bienestar de otra persona (acción intencionada).

La conducta de ayuda se basa en la intención, pues, aunque no se consiga beneficiar, sigue siendo una ayuda prestada. Ej. ir en bicicleta y llevar a un amigo tuyo en ella porque está lesionado

PREGUNTA 18

MEDIA

En relación a la Ley Orgánica de garantía integral de la libertad sexual, NO es un principio rector de la actuación de los poderes públicos:

- a) La accesibilidad.
- b) El empoderamiento.
- c) La discriminación social.**

TEMA 52

Son principios rectores reconocidos en la Ley Orgánica 10/2022:

- Respeto, protección y garantía de los derechos humanos y fundamentales.
- Diligencia debida.
- Enfoque de género.
- Prohibición de discriminación.
- Atención a la discriminación interseccional y múltiple.
- Accesibilidad.
- Empoderamiento.
- Participación.
- Equidad territorial.
- Cooperación.

PREGUNTA 19

FÁCIL

Por su grado de vigencia efectiva, las Constituciones pueden ser:

- a) **Normativas, nominales y semánticas.**
- b) Unitarias, federales o regionales.
- c) Nominales, originarias y derivadas.

TEMA 4

Clasificación de Loewenstein.

- Normativa: aquella en la que lo contenido en la Constitución se aplica en la realidad social.
- Nominal: se aplica sólo en parte.
- Semántica: existe solo de nombre, no tiene ninguna aplicación en la realidad social.

PREGUNTA 20

FÁCIL

Según la Ley 4/2015, del Estatuto de la víctima del delito, es cierto que:

- a) Las declaraciones recibidas durante la fase de investigación no podrán ser grabadas por medios audiovisuales.
- b) Durante la declaración no podrá recibirse por medio de personas expertas.
- c) **En algunos casos el Fiscal recabará del Juez o Tribunal la designación de un defensor judicial de la víctima, para que la represente en la investigación.**

TEMA 51

- De acuerdo a lo dispuesto en el artículo 26, la declaración podrá recibirse por medio de personas expertas.
- De acuerdo a lo dispuesto en el artículo 26, las declaraciones recibidas durante la fase de investigación serán grabadas por medios audiovisuales y podrán ser reproducidas en el juicio en los casos y condiciones determinadas por la Ley de Enjuiciamiento Criminal.

PREGUNTA 21

MEDIA

La confiabilidad de un instrumento de mediación hace referencia al grado en que su aplicación repetida el mismo sujeto u objeto produce iguales resultados, por ello usando métodos cuantitativos:

- a) El tamaño de la muestra es directamente proporcional a la confiabilidad deseada
- b) El tamaño de la muestra es inversamente proporcional a la confiabilidad deseada.
- c) El tamaño de la muestra no es significativo.

TEMA 71

El incrementar el tamaño de la muestra aumenta el nivel de confianza.

Un mayor tamaño de muestra generalmente resulta en estimaciones más precisas y confiables, reduciendo el margen de error y aumentando el nivel de confianza en los resultados.

PREGUNTA 22

DIFÍCIL

Del Centro de Inteligencia contra el Terrorismo y el Crimen Organizado (CITCO) dependerá:

- a) La Oficina Nacional de Información sobre Pasajeros (ONIP).
- b) La Unidad de Información sobre Viajeros (UIV).
- c) La Subdirección General de Planificación y Gestión de Infraestructuras

TEMA 13

Del CITCO dependerán:

- Unidad Nacional de Retirada de Contenidos Ilícitos en Internet (UNEI).
- Oficina Nacional de Información sobre Pasajeros (ONIP), que actúa como Unidad de Información sobre Pasajeros (PIU) nacional prevista en la normativa europea.
- Unidad de Policía Judicial para delitos de terrorismo (TEPOL).

Asimismo, desarrollará las funciones de punto focal de la Relatoría Nacional contra la Trata de Seres Humanos para su apoyo y asistencia técnica, las de Punto Nacional de Contacto del Ministerio del Interior para el intercambio de inteligencia e información en materia de Localización y Recuperación de Activos (ORA), y las de Punto de Contacto Nacional para precursores de explosivos relativas a la Ley 25/2022, de 1 de diciembre, sobre precursores de explosivos.

PREGUNTA 23

FÁCIL

En relación a la técnica grupal descrita en Morales, Huici y otros (2001), y que fue desarrollada a modo de intervención ante un hecho o catástrofe potencialmente traumatizante entre las personas expuestas, consistente en la que se debe describir el hecho desde su perspectiva, expresar sus ideas más relevantes sobre lo ocurrido y verbalizar que fue lo peor que les ocurrió en la situación es la denominada:

- a) Entrevista desestresante de incidentes críticos estresantes.
- b) Entrevista destraumatizante de incidentes críticos estresantes.
- c) **Entrevista de desindoctrinación sobre incidentes críticos estresantes.**

TEMA 62

La entrevista de **desindoctrinación** sobre incidentes críticos estresantes se desarrolló como una técnica grupal de intervención ante un hecho o catástrofe potencialmente traumatizante y así prevenir el síndrome de estrés post-traumático entre las personas expuestas. En esta entrevista las personas deben:

- a) describir el hecho desde su perspectiva;
- b) expresar sus ideas más relevantes sobre lo ocurrido; y
- c) verbalizar que fue lo peor que les ocurrió en la situación.

PREGUNTA 24

FÁCIL

¿Qué Tribunal enjuiciará una causa contra un Fiscal Europeo delegado?

- a) Sala de lo penal del Tribunal Supremo.
- b) Sala de lo penal de Audiencia Nacional.
- c) Tribunal de Justicia de la Unión Europea.

TEMA 9

Ley Orgánica 6/1985, de 1 de julio, del Poder Judicial.

Artículo 57.

1. La Sala de lo Penal del Tribunal Supremo conocerá:

1.º De los recursos de casación, revisión y otros extraordinarios en materia penal que establezca la ley.

2.º De la instrucción y enjuiciamiento de las causas contra el Presidente del Gobierno, Presidentes del Congreso y del Senado, Presidente del Tribunal Supremo y del Consejo General del Poder Judicial, Presidente del Tribunal Constitucional, miembros del Gobierno, Diputados y Senadores, Vocales del Consejo General del Poder Judicial, Magistrados del Tribunal Constitucional y del Tribunal Supremo, Presidente de la Audiencia Nacional y de cualquiera de sus Salas y de los Tribunales Superiores de Justicia, Fiscal General del Estado, Fiscales de Sala del Tribunal Supremo, **Fiscal Europeo**, Presidente y Consejeros del Tribunal de Cuentas, Presidente y Consejeros del Consejo de Estado y Defensor del Pueblo, así como de las causas que, en su caso, determinen los Estatutos de Autonomía.

PREGUNTA 25

FÁCIL

En caso de no prosperar la iniciativa del proceso autonómico sólo podrá reiterarse:

- a) Pasados 5 años.
- b) Pasados 3 años.
- c) Pasados 2 años.

TEMA 7

Art. 143 CE

3. La iniciativa, en caso de no prosperar, solamente podrá reiterarse pasados cinco años.

PREGUNTA 26

FÁCIL

La Seguridad Pública es competencia:

- a) Compartida del Estado y las entidades territoriales.
- b) Exclusiva del Estado, participando las Comunidades Autónomas que coordinarán a las Corporaciones Locales.
- c) Exclusiva del Estado.**

TEMA 7/14

Art. 149.29 CE

29.ª Seguridad pública, sin perjuicio de la posibilidad de creación de policías por las Comunidades Autónomas en la forma que se establezca en los respectivos Estatutos en el marco de lo que disponga una ley orgánica.

Art. 1 LO 2/1986

Artículo primero.

1. La Seguridad Pública es competencia exclusiva del Estado. Su mantenimiento corresponde al Gobierno de la Nación.

PREGUNTA 27

MEDIA

Según el artículo 194 del Código Civil, ¿cuánto tiempo debe haber transcurrido para proceder a la declaración de fallecimiento en el caso de los que no se tuvieron noticias después de que resulte acreditado que se encontraban a bordo de una nave cuyo naufragio o desaparición por inmersión en el mar se haya comprobado o a bordo de una aeronave cuyo siniestro se haya verificado, o, en caso de haberse encontrado restos humanos en tales supuestos, y no hubieren podido ser identificados?

- a) 3 meses.
- b) 1 mes.
- c) 8 días.**

TEMA 3

Art. 194 CC

3. De los que no se tuvieron noticias después de que resulte acreditado que se encontraban a bordo de una nave cuyo naufragio o desaparición por inmersión en el mar se haya comprobado o a bordo de una aeronave cuyo siniestro se haya verificado, o, en caso de haberse encontrado restos humanos en tales supuestos, y no hubieren podido ser identificados, luego que hayan transcurrido ocho días.

PREGUNTA 28

FÁCIL

Según expone Duro Martín (2006), para Fiedler, entre los tres factores situacionales que moderan la relación entre el estilo del líder y su efectividad NO se encuentra:

- a) Las relaciones entre los miembros del equipo.
- b) La posición de poder del líder.
- c) La estructura de la tarea.

TEMA 65

Según el modelo de Fiedler se debe evaluar la situación en cuestión. La teoría de la contingencia situacional, también conocida como liderazgo situacional, establece que cada situación de liderazgo es diferente y requiere un tipo específico de líder. El control situacional en cada caso depende de cuánta influencia y poder tengas como líder.

El control situacional está determinado por tres variables:

- **Relaciones entre el líder y los miembros del equipo.**
- Estructura de las tareas
- Poder de la función

PREGUNTA 29

FÁCIL

En el estado de necesidad siempre debe concurrir uno de los siguientes requisitos:

- a) Que el mal causado sea mayor que el que se trate de evitar.
- b) Que la situación de necesidad no haya sido provocada intencionadamente por el sujeto.**
- c) Que el necesitado tenga, por su oficio o cargo, obligación de sacrificarse.

TEMA 28/29

Artículo 20 del CP

5.º El que, en estado de necesidad, para evitar un mal propio o ajeno lesione un bien jurídico de otra persona o infrinja un deber, siempre que concurran los siguientes requisitos:

Primero. Que el mal causado no sea mayor que el que se trate de evitar.

Segundo. Que la situación de necesidad no haya sido provocada intencionadamente por el sujeto.

Tercero. Que el necesitado no tenga, por su oficio o cargo, obligación de sacrificarse.

PREGUNTA 30

DIFÍCIL

¿En qué plazo deben ser obtenidas las firmas acreditadas que avalen la iniciativa legislativa popular?

- a) En el plazo de seis meses, con posible prórroga de tres meses si la Junta de Portavoces aprecia causa mayor.
- b) En el plazo de nueve meses, con posible prórroga de seis meses más si la Diputación Permanente del Congreso aprecia graves razones de interés público.
- c) En el plazo de nueve meses, con posible prórroga de tres meses más si la Mesa del Congreso aprecia causa mayor.**

TEMA 1

Ley Orgánica 3/1984, de 26 de marzo, reguladora de la iniciativa legislativa popular.

Artículo séptimo. Iniciación del procedimiento de recogida de firmas y plazo para la misma.

1. Admitida la proposición, la Mesa del Congreso lo comunicará a la Junta Electoral Central, que garantizará la regularidad del procedimiento de recogida de firmas.
2. La Junta Electoral Central notificará a la Comisión Promotora la admisión de la proposición, al objeto de que proceda a la recogida de las firmas requeridas.
3. El procedimiento de recogida de firmas deberá finalizar con la entrega a la Junta Electoral Central de las firmas recogidas, en el plazo de nueve meses a contar desde la notificación a que se refiere el apartado anterior. Este plazo podrá ser prorrogado por tres meses cuando concurra una causa mayor apreciada por la Mesa del Congreso. Agotado el plazo sin que se haya hecho entrega de las firmas recogidas, caducará la iniciativa.
4. Las firmas se podrán recoger también como firma electrónica conforme a lo que establezca la legislación correspondiente.

PREGUNTA 31

FÁCIL

Al entender los riesgos y amenazas para la información tenemos que tener en cuenta una serie de Protocolos y Certificados de Seguridad. Cuando hablamos de Protocolos SSL nos estamos refiriendo a:

a) Normas establecidas para la realización de ataques masivos a los sistemas informáticos mediante la utilización de troyanos.

b) Permite llevar a cabo transacciones en línea autenticadas y cifrado de la transmisión de datos con los visitantes de su página web, y protección de la integridad de los datos transmitidos.

c) La identificación de patrones para ayudar a una organización o institución empresarial a controlar sus costes, mejorar su eficiencia, reconocer nuevas oportunidades y aumentar la capacidad competitiva.

TEMA 73

SSL proporciona los elementos necesarios para cifrar tanto el canal como los datos que se transmiten en línea. El protocolo establece una conexión privada entre el navegador y el servidor web mediante un proceso conocido como 'SSL Handshake'.

El protocolo SSL utiliza tres claves para establecer una conexión privada: la clave privada, la pública y la de sesión. Si los datos se cifran con la clave privada, sólo la clave pública puede descifrarlos. Por otro lado, la clave privada es la única que puede descifrar la información cifrada con la clave pública.

PREGUNTA 32

FÁCIL

¿Cuál de los siguientes delitos puede cometerse de forma imprudente?

- a) Lesiones al feto.
- b) Detención ilegal.
- c) Trata de seres humanos.

TEMA 34

En el artículo 158 del CP

El que, por imprudencia grave, cometiere los hechos descritos en el artículo anterior, será castigado con la pena de prisión de tres a cinco meses o multa de seis a 10 meses.

Cuando los hechos descritos en el artículo anterior fueren cometidos por imprudencia profesional se impondrá asimismo la pena de inhabilitación especial para el ejercicio de la profesión, oficio o cargo por un período de seis meses a dos años.

La embarazada no será penada a tenor de este precepto.

PREGUNTA 33

DIFÍCIL

De acuerdo con Tarpay (2000), en el curso del condicionamiento excitatorio normal, un estímulo condicionado (EC) deviene en inhibitorio cuando se empareja con:

- a) La ausencia de un estímulo incondicionado.
- b) Un estímulo incondicionado.
- c) Un estímulo reincidente.

TEMA 59

Recordemos que el condicionamiento inhibitorio consiste en inhibir una respuesta ante la presentación de un estímulo.

En este contexto, Tarpay (2000) señala que un estímulo condicionado (EC) se transforma en inhibitorio cuando se asocia con la **ausencia de un estímulo incondicionado (EI)**. Como resultado, el EC pierde su capacidad de provocar la respuesta esperada y, en su lugar, comienza a inhibirla, actuando como un predictor de la falta de refuerzo.

PREGUNTA 34

MEDIA

La protección subsidiaria se denegará a:

- a) Las personas que, habiendo sido objeto de una condena firme por delito grave o leve constituyan una amenaza para la comunidad.
- b) En todo caso a las personas que constituyan, por razones fundadas, un peligro para la seguridad de España.**
- c) Las personas que constituyan un peligro para la seguridad de España y una amenaza para la comunidad.

TEMA 17

Ley 12/2009, de 30 de octubre, reguladora del derecho de asilo y de la protección subsidiaria

Artículo 12. Causas de denegación.

En todo caso, la protección subsidiaria se denegará a:

- a) las personas que constituyan, por razones fundadas, un peligro para la seguridad de España;
- b) las personas que, habiendo sido objeto de una condena firme por delito grave constituyan una amenaza para la comunidad.

| 45

PREGUNTA 35

FÁCIL

Encontrarse trabajando en España sin haber obtenido autorización de trabajo o autorización administrativa previa para trabajar, cuando un extranjero no cuente con autorización de residencia válida, constituye:

- a) Infracción leve.
- b) Infracción muy grave.
- c) Infracción grave.**

TEMA 16

Ley Orgánica 4/2000, de 11 de enero, sobre derechos y libertades de los extranjeros en España y su integración social.

Artículo 53. Infracciones graves. 1. Son infracciones graves:

- b) Encontrarse trabajando en España sin haber obtenido autorización de trabajo o autorización administrativa previa para trabajar, cuando no cuente con autorización de residencia válida.

PREGUNTA 36

MEDIA

El allanamiento en el domicilio de una persona jurídica pública o privada, despacho profesional u oficina, o en establecimiento mercantil o local abierto al público, será castigado con mayor pena si:

- a) Se entrare contra la voluntad de su titular fuera de las horas de apertura.
- b) Se mantuviere contra la voluntad de su titular fuera de las horas de apertura.
- c) Se entrare violentamente en las horas de apertura.**

TEMA 37

Artículo 203 del CP

1. Será castigado con las penas de prisión de seis meses a un año y multa de seis a diez meses el que entrare contra la voluntad de su titular en el domicilio de una persona jurídica pública o privada, despacho profesional u oficina, o en establecimiento mercantil o local abierto al público fuera de las horas de apertura.
2. Será castigado con la pena de multa de uno a tres meses el que se mantuviere contra la voluntad de su titular, fuera de las horas de apertura, en el domicilio de una persona jurídica pública o privada, despacho profesional u oficina, o en establecimiento mercantil o local abierto al público.
3. Será castigado con la pena de prisión de seis meses a tres años, el que con violencia o intimidación entrare o se mantuviere contra la voluntad de su titular en el domicilio de una persona jurídica pública o privada, despacho profesional u oficina, o en establecimiento mercantil o local abierto al público.

PREGUNTA 37

FÁCIL

Según el Real Decreto 2/2006, de 16 de enero, por el que se establecen normas sobre prevención de riesgos laborales en la actividad de los funcionarios del Cuerpo Nacional de Policía, la Comisión de seguridad y salud laboral policial se reunirán al menos:

- a) Una vez cada semestre.
- b) Una vez cada trimestre.
- c) Una vez cada mes.

TEMA 53

Artículo 17. Funcionamiento de la Comisión de seguridad y salud laboral policial y de los Comités de seguridad y salud.

1. La Comisión de seguridad y salud laboral policial y los Comités de seguridad y salud se reunirán al menos una vez cada semestre la primera y cada trimestre los segundos y, además, todas aquellas otras que fueran necesarias para el cumplimiento de las funciones que respectivamente se le señalan en los artículos anteriores.

PREGUNTA 38

FÁCIL

Conforme a la Ley Orgánica 5/2000, de 12 de enero, reguladora de la responsabilidad penal de los menores, la prescripción de los hechos delictivos cometidos por un menor de edad, calificados como delitos menos graves se produce:

- a) A los tres meses.
- b) A los seis meses.
- c) Al año.**

TEMA 46

Artículo 15 De la prescripción

1. Los hechos delictivos cometidos por los menores prescriben:

1.º Con arreglo a las normas contenidas en el Código Penal, cuando se trate de los hechos delictivos tipificados en los artículos 138, 139, 179, 180 y 571 a 580 del Código Penal o cualquier otro sancionado en el Código Penal o en las leyes penales especiales con pena de prisión igual o superior a quince años.

2.º A los cinco años, cuando se trate de un delito grave sancionado en el Código Penal con pena superior a diez años.

3.º A los tres años, cuando se trate de cualquier otro delito grave.

4.º Al año, cuando se trate de un delito menos grave.

5.º A los tres meses, cuando se trate de una falta.

PREGUNTA 39

FÁCIL

En el contexto de la teoría de liderazgo situacional de Hersey y Blanchard (1972), ¿cuál es el estilo de liderazgo que se caracteriza por una alta orientación hacia la relación personal y baja hacia la tarea?

- a) El directivo.
- b) El participativo.**
- c) El delegativo.

TEMA 65

Para la teoría situacional del liderazgo de Hersey y Blanchard y teniendo en cuenta las variables “líder-tarea” y “líder-miembros”, podemos extraer 4 posibles estilos de liderazgo:

DIRECTIVO (alta orientación hacia la tarea – baja relación o consideración hacia los miembros del grupo).

PERSUASIVO (alta orientación hacia la tarea – alta relación o consideración hacia los miembros del grupo).

PARTICIPATIVO (baja orientación hacia la tarea – alta relación o consideración hacia los miembros del grupo).

DELEGATIVO (baja orientación hacia la tarea – baja relación con los miembros del grupo).

PREGUNTA 40

MEDIA

¿Se considera que incurre en un delito de trata de seres humanos la persona que capta a un menor de edad si su finalidad es la explotación?

- a) Sí, sin necesidad de que concurra ninguna otra circunstancia.
- b) Sí, si se ha empleado la intimidación o el engaño.
- c) Sí, si ha sido abusando de una situación de necesidad o de vulnerabilidad.

TEMA 35

Art. 177 bis

1. Será castigado con la pena de cinco a ocho años de prisión como reo de trata de seres humanos el que, sea en territorio español, sea desde España, en tránsito o con destino a ella, empleando violencia, intimidación o engaño, o abusando de una situación de superioridad o de necesidad o de vulnerabilidad de la víctima nacional o extranjera, o mediante la entrega o recepción de pagos o beneficios para lograr el consentimiento de la persona que poseyera el control sobre la víctima, la captare, transportare, trasladare, acogiere, o recibiere, incluido el intercambio o transferencia de control sobre esas personas, con cualquiera de las finalidades siguientes:

- a) La imposición de trabajo o de servicios forzados, la esclavitud o prácticas similares a la esclavitud, a la servidumbre o a la mendicidad.
- b) La explotación sexual, incluyendo la pornografía.
- c) La explotación para realizar actividades delictivas.
- d) La extracción de sus órganos corporales.
- e) La celebración de matrimonios forzados.

Existe una situación de necesidad o vulnerabilidad cuando la persona en cuestión no tiene otra alternativa, real o aceptable, que someterse al abuso.

2. Aun cuando no se recurra a ninguno de los medios enunciados en el apartado anterior, se considerará trata de seres humanos cualquiera de las acciones indicadas en el apartado anterior cuando se llevare a cabo respecto de menores de edad con fines de explotación.

PREGUNTA 41

FÁCIL

En relación a la organización central de la Administración General del Estado, señale la respuesta correcta relativa a los Ministerios:

- a) Los Ministerios contarán, en todo caso, con una Secretaría de Estado.
- b) Los Ministerios contarán, en todo caso, con una Subsecretaría.**
- c) Los Ministerios podrán contar con una Subsecretaría.

TEMA 11

LRJSP. Art. 58. En los Ministerios pueden existir Secretarías de Estado, y Secretarías Generales, para la gestión de un sector de actividad administrativa. De ellas dependerán jerárquicamente los órganos directivos que se les adscriban. **Los Ministerios contarán, en todo caso, con una Subsecretaría**, y dependiendo de ella una Secretaría General Técnica, para la gestión de los servicios comunes previstos en este Título.

PREGUNTA 42

FÁCIL

Según la Orden INT/859/2023, la Secretaría del Consejo de Policía depende de:

a) La Unidad de Planificación de Recursos Humanos, de la Subdirección General de Recursos Humanos y Formación.

b) La Secretaría General de la Subdirección General de Recursos Humanos y Formación.

c) La Unidad de Gestión de Personal Policial, de la Subdirección General de Recursos Humanos y Formación.

TEMA 13

Artículo 10 Orden INT/859/2023

3. Está integrada por las siguientes Unidades:

a) La Secretaría General. Le corresponde prestar asistencia y apoyo a la persona titular de la Subdirección General en el ejercicio de sus funciones. Gestiona los recursos humanos y medios materiales asignados a la misma. Presta asistencia técnica y jurídica a los órganos que la integran y coordina la actuación de los mismos. Asimismo, promueve las actividades de I+D+i en el ámbito de sus competencias.

De la Secretaría General dependen:

- 1.º El Área de Coordinación Jurídica y Reclamaciones Administrativas.
- 2.º El Área de Asistencia Letrada.
- 3.º La Secretaría del Consejo de Policía.
- 4.º La Secretaría de la Comisión de Seguridad y Salud Laboral Policial

PREGUNTA 43

MEDIA

Todos los extranjeros a los que se haya expedido un visado o una autorización para permanecer en España por un período superior o seis meses, deberán solicitar personalmente la tarjeta de identidad de extranjero en el plazo de:

- a) **Un mes desde su entrada en España o desde que se conceda la autorización, respectivamente.**
- b) Dos meses desde su entrada en España o desde que se conceda la autorización, respectivamente.
- c) Tres meses desde su entrada en España o desde que se conceda la autorización, respectivamente.

TEMA 15

Real Decreto 557/2011, de 20 de abril, por el que se aprueba el Reglamento de la Ley Orgánica 4/2000

Artículo 114. Visado de residencia y trabajo en el marco de prestaciones transnacionales de servicios y entrada en España.

3. En el plazo de un mes desde la fecha de eficacia de la autorización, el trabajador cuya autorización tenga una vigencia superior a seis meses deberá solicitar la Tarjeta de Identidad de Extranjero, personalmente y ante la Oficina de Extranjería o la Comisaría de Policía correspondientes. Dicha tarjeta será expedida por el plazo de validez de la autorización y será retirada por el extranjero.

PREGUNTA 44

DIFÍCIL

Será castigado como reo de encubrimiento quién, con consentimiento de la comisión de un delito y sin haber intervenido en este, ayude al responsable a evadir una busca o captura en vigor, siempre que el hecho encubierto sea constitutivo de:

- a) Trata de seres humanos.
- b) Tráfico de drogas.
- c) Inmigración clandestina.

TEMA 42

Artículo 451.

3.º Ayudando a los presuntos responsables de un delito a eludir la investigación de la autoridad o de sus agentes, o a sustraerse a su busca o captura, siempre que concurra alguna de las circunstancias siguientes:

- a) Que el hecho encubierto sea constitutivo de traición, homicidio del Rey o de la Reina o de cualquiera de sus ascendientes o descendientes, de la Reina consorte o del consorte de la Reina, del Regente o de algún miembro de la Regencia, o del Príncipe o de la Princesa de Asturias, genocidio, delito de lesa humanidad, delito contra las personas y bienes protegidos en caso de conflicto armado, rebelión, terrorismo, homicidio, piratería, **trata de seres humanos** o tráfico ilegal de órganos.

PREGUNTA 45

MEDIA

De acuerdo con García, Gutiérrez y Carriedo (2002), en el marco de la teoría piagetiana, ¿cómo se denomina el proceso por el que las estructuras psicológicas previas se imponen sobre los nuevos elementos, modificándolos para integrarlos?

- a) **Asimilación.**
- b) Integración.
- c) Imposición.

TEMA 60

Piaget observó que, conforme los niños crecen, sus habilidades para construir o interpretar la realidad pasan por etapas hasta que sus capacidades mentales se parecen a las de los adultos. Toda respuesta adaptativa funciona a través de 2 mecanismos:

Asimilación: durante la asimilación, las experiencias se manejan categorizándolas en términos y conceptos ya existentes. Un niño que chupa su primera taza está asimilando una respuesta básica propia del amamantamiento; se utiliza para enfrentarse a una situación nueva relacionada. El primer proceso en la interacción adaptativa es asimilatorio, un proceso en el que las estructuras previas se impondrán sobre los elementos novedosos modificándolos para incorporarlos e integrarlos.

Acomodación: cuando las personas se enfrentan a situaciones o circunstancias que no pueden clasificarse de manera adecuada en términos conocidos, tienen que acomodar.

PREGUNTA 46

DIFÍCIL

¿Cada cuánto pasará la ITV una motocicleta policial rotulada, adscrita al servicio de UPR, de cuatro años de antigüedad?

- a) A partir de ese momento cada dos años.
- b) A partir de ese momento cada año.
- c) Estará exenta.

TEMA 78

Real Decreto 920/2017, de 23 de octubre, por el que se regula la inspección técnica de vehículos.

Clase de permiso	Vehículos que autoriza a conducir	Edad: años cumplidos	Excepciones
AM	1. Ciclomotores de dos o tres ruedas y cuatriciclos ligeros. Podrá estar limitado a la conducción de ciclomotores de tres ruedas y cuatriciclos ligeros. 2. Vehículos para personas de movilidad reducida.	15	
A1	1. Motocicletas con una cilindrada máxima de 125 cm ³ , una potencia máxima de 11 kW y una relación potencia/peso máxima de 0,1 kW/kg y triciclos de motor cuya potencia máxima no exceda de 15 kW. 2. Vehículos para personas de movilidad reducida.	16	
A2	Motocicletas con una potencia máxima de 35 kW y una relación potencia/peso máxima de 0,2 kW/kg y no derivadas de un vehículo con más del doble de su potencia.	18	
A	Motocicletas y triciclos de motor.	20	Hasta los 21 años cumplidos no autorizará a conducir triciclos de motor cuya potencia máxima exceda de 15 kW.

PREGUNTA 47

DIFÍCIL

Un vecino de ideología contraria al partido que gobierna en su ciudad acude al pleno del Ayuntamiento, y en un descuido del Alcalde, le escupe ¿en qué responsabilidad incurrirá el vecino?

- a) Infracción a la Ley Orgánica de Protección de Seguridad Ciudadana.
- b) Delito leve por falta de respeto y consideración debida a la autoridad.**
- c) Delito de desobediencia y resistencia.

TEMA 19

Artículo 24.

1. A los efectos penales se reputará autoridad al que por sí solo o como miembro de alguna corporación, tribunal u órgano colegiado tenga mando o ejerza jurisdicción propia. En todo caso, tendrán la consideración de autoridad los miembros del Congreso de los Diputados, del Senado, de las Asambleas Legislativas de las Comunidades Autónomas y del Parlamento Europeo. Tendrán también la consideración de autoridad los funcionarios del Ministerio Fiscal y los Fiscales de la Fiscalía Europea.

Artículo 556.

2. Los que faltaren al respeto y consideración debida a la autoridad, en el ejercicio de sus funciones, serán castigados con la pena de multa de uno a tres meses.

PREGUNTA 48

MEDIA

Conforme lo establecido en la Ley Orgánica 6/1984, de 24 de mayo, reguladora del procedimiento de Habeas Corpus, ¿quién NO podrá instar dicho procedimiento?

- a) Si la persona privada de libertad tiene pareja de hecho, su pareja de hecho.
- b) Si la persona privada de libertad fuera extranjera, su representante consular.**
- c) El Juez de Instrucción del lugar donde se hayan tenido las últimas noticias sobre el paradero de la persona privada de libertad.

TEMA 46

Artículo tercero.

Podrán instar el procedimiento de "Habeas Corpus":

- a) El privado de libertad, su cónyuge o persona unida por análoga relación de afectividad, descendientes, ascendientes, hermanos y, en su caso, respecto a los menores, sus representantes legales, y respecto a las personas con discapacidad con medidas de apoyo judiciales, la persona que preste su apoyo con facultad de representación específica para este acto concreto.
- b) El Ministerio Fiscal.
- c) El Defensor del Pueblo.
- d) El abogado defensor del privado de libertad.

Asimismo, lo podrá iniciar, de oficio, el Juez competente a que se refiere el artículo anterior.

DE TODAS MANERAS EL JUEZ NO INSTA, SINO QUE INICIA.

PREGUNTA 49

MEDIA

Siguiendo a Cameron (2001) en lo concerniente al hooliganismo, indique la opción FALSA:

- a) La violencia en los estadios de fútbol es fruto de la especificidad actual del deporte y la proliferación de las TIC.
- b) La evolución de una violencia llamada espontánea conlleva una gran problemática en las distintas competiciones de fútbol.
- c) Este movimiento se encuentra presente cuando se juegan competiciones nacionales y torneos internacionales de fútbol.

TEMA 54

Si bien en el contexto actual la proliferación de las TIC afecta a este fenómeno como lo hace con cualquier aspecto de la vida diaria llegando a amplificarlo, no se trata de un área especialmente afectada por las mismas, ya que el hooliganismo se remonta a mucho antes del uso de TICs.

El hooliganismo y la violencia en los estadios de fútbol a menudo se manifiestan de manera espontánea, pero todavía representan un **problema significativo** en las competiciones de fútbol, dado el comportamiento impredecible y la intensidad emocional de los fanáticos involucrados.

Igualmente, el hooliganismo no solo está presente en competiciones nacionales, sino que también se extiende a los **torneos internacionales**, donde las tensiones entre grupos de fanáticos de diferentes países pueden exacerbarse, llevando a comportamientos violentos.

PREGUNTA 50

FÁCIL

Respecto a los delitos relativos a la manipulación genética previstos en el artículo 159 del Código Penal, señale la CORRECTA:

- a) No se prevé su comisión imprudente.
- b) Se prevé su comisión por imprudencia grave.**
- c) Se prevé su comisión por imprudencia grave y menos grave.

TEMA 34

Artículo 159 del CP

1. Serán castigados con la pena de prisión de dos a seis años e inhabilitación especial para empleo o cargo público, profesión u oficio de siete a diez años los que, con finalidad distinta a la eliminación o disminución de taras o enfermedades graves, manipulen genes humanos de manera que se altere el genotipo.

2. Si la alteración del genotipo fuere realizada por imprudencia grave, la pena será de multa de seis a quince meses e inhabilitación especial para empleo o cargo público, profesión u oficio de uno a tres años.

| 61

PREGUNTA 51

MEDIA

Menor de 10 años accede a una plataforma digital de videojuegos y se da de alta en compras en línea firmando un contrato con todos sus datos correctos en el que aparece la cláusula de protección de datos personales. Según la Ley de protección de datos:

a) El tratamiento de los datos de la misma, fundado en el consentimiento, solo será lícito si consta el del titular de la patria potestad o tutela.

b) El tratamiento de los datos del menor, al ser mayor de 9 años es lícito sin otros requisitos, siempre que esté fundado en su consentimiento.

c) Los datos de los menores de 18 años no pueden ser tratados.

TEMA 20

Artículo 7. Consentimiento de los menores de edad de la LO 3/2018

1. El tratamiento de los datos personales de un menor de edad únicamente podrá fundarse en su consentimiento cuando sea mayor de catorce años.

Se exceptúan los supuestos en que la ley exija la asistencia de los titulares de la patria potestad o tutela para la celebración del acto o negocio jurídico en cuyo contexto se recaba el consentimiento para el tratamiento.

2. El tratamiento de los datos de los menores de catorce años, fundado en el consentimiento, solo será lícito si consta el del titular de la patria potestad o tutela, con el alcance que determinen los titulares de la patria potestad o tutela.

PREGUNTA 52

FÁCIL

Según los tipos de ciberataques, el *spoofing* se puede clasificar dentro de los:

- a) **Ataques a las conexiones.**
- b) Ataques por malware.
- c) Ataques a contraseñas.

TEMA 75

Según INCIBE:

Ataques a las conexiones

- Redes trampa (Wifi falsas)
- Spoofing o suplantación
- IP Spoofing
- Web Spoofing
- Email Spoofing
- DNS Spoofing

PREGUNTA 53

MEDIA

Conforme a la Ley 40/2015, de Régimen Jurídico del Sector Público ¿dónde se encuentran adscritas orgánicamente las Delegaciones del Gobierno?

- a) Al Ministerio de la Presidencia.
- b) Al Ministerio de Interior.
- c) Al Ministerio de Hacienda y Administraciones Públicas.**

TEMA 11

Es el actual MINISTERIO DE POLÍTICA TERRITORIAL Y MEMORIA DEMOCRÁTICA. En la ley sigue apareciendo el nombre de un ministerio antiguo. LRJSP. Art. 69. 3. Las Delegaciones del Gobierno están adscritas orgánicamente al Ministerio de Hacienda y Administraciones Públicas.

PREGUNTA 54

FÁCIL

¿Cuánto tiempo puede durar la práctica de la diligencia de identificación en Comisaría?

- a) Un máximo de 6 horas.
- b) Un máximo de 4 horas.
- c) Un máximo de 2 horas.

TEMA 19

Artículo 16.2 LO 4/2015

Cuando no fuera posible la identificación por cualquier medio, incluida la vía telemática o telefónica, o si la persona se negase a identificarse, los agentes, para impedir la comisión de un delito o al objeto de sancionar una infracción, podrán requerir a quienes no pudieran ser identificados a que les acompañen a las dependencias policiales más próximas en las que se disponga de los medios adecuados para la práctica de esta diligencia, a los solos efectos de su identificación y por el tiempo estrictamente necesario, que **en ningún caso podrá superar las seis horas.**

Igualmente, la ISES 1/2024 nos vuelve a recordar esta duración, siempre contada desde el momento de ser requerida la identificación den vía pública o el lugar donde se lleve a cabo.

PREGUNTA 55

MEDIA

Las Cámaras podrán delegar en las Comisiones Legislativas Permanentes la aprobación de:

- a) Las Proposiciones de Ley.
- b) Los Presupuestos Generales del Estado.
- c) Cuestiones internacionales.

TEMA 6

Artículo 75 CE

1. Las Cámaras funcionarán en Pleno y por Comisiones.
2. Las Cámaras podrán delegar en las Comisiones Legislativas Permanentes la aprobación de proyectos o proposiciones de ley. El Pleno podrá, no obstante, recabar en cualquier momento el debate y votación de cualquier proyecto o proposición de ley que haya sido objeto de esta delegación.
3. Quedan exceptuados de lo dispuesto en el apartado anterior la reforma constitucional, las cuestiones internacionales, las leyes orgánicas y de bases y los Presupuestos Generales del Estado.

PREGUNTA 56

DIFÍCIL

De acuerdo con Fernández Trespalacios, y en el contexto del diccionario Merriam-Webster (1967) “la aplicación de la mente a un objeto de los sentidos o del pensamiento”, así como “un estrechamiento selectivo o enfoque de la conciencia o receptividad”, son definiciones atribuidas a:

- a) La sensibilidad perceptiva.
- b) La atención.**
- c) División atencional.

TEMA 57

Definiciones de atención según el diccionario Merriam-Webster:

1.a *The act or state of applying the mind to something.* - El acto o estado de **aplicar la mente a algo.**

2.b. *A condition of readiness for such attention involving especially a selective narrowing or focusing of consciousness and receptivity.* - Una condición de preparación para tal atención que implica especialmente un **estrechamiento o enfoque selectivo de la conciencia y la receptividad.**

PREGUNTA 57

DIFÍCIL

Según se recoge en la Introducción de la Resolución de 24 de junio de 2021, del Defensor del Pueblo, por la que se convoca procedimiento de designación de Vocales para la renovación parcial del Consejo Asesor del Mecanismo Nacional de Prevención de la Tortura, y en referencia a las funciones que el Reglamento de Organización y Funcionamiento del Defensor del Pueblo establece para el Consejo Asesor del Mecanismo Nacional de Prevención, de las siguientes, indique cuál es una de ellas:

- a) Determinar las visitas que se han de realizar a lugares donde se hallen personas privadas de libertad.
- b) Mejorar los protocolos de visita y el seguimiento de las mismas a lugares donde se hallen personas privadas de libertad.
- c) Realizar propuestas de programas de formación en materia de prevención de la tortura y de los tratos o penas crueles, inhumanos o degradantes.**

TEMA 55

| 68

El Reglamento de Organización y Funcionamiento del Defensor del Pueblo establece que serán funciones del Consejo Asesor del Mecanismo Nacional de Prevención las siguientes:

- a) Realizar propuestas sobre visitas a lugares donde se hallen personas privadas de libertad.
- b) Realizar propuestas para la mejora de los protocolos de visita y para el seguimiento de las mismas.
- c) Evacuar los informes que el Defensor del Pueblo le solicite sobre la normativa de relevancia para la situación de las personas privadas de libertad.
- d) Proponer programas de formación y cursos de especialización en materia de prevención de la tortura y de los tratos o penas crueles, inhumanos o degradantes.
- e) Realizar el seguimiento de los informes que se elaboren por el Mecanismo Nacional de Prevención y por el Subcomité para la Prevención de la Tortura.
- f) Aquellos otros asuntos que se sometan a su consideración.

PREGUNTA 58

MEDIA

La persona detenida en base a una orden europea de detención y entrega será puesta a disposición Judicial:

a) En el plazo máximo de setenta y dos horas, salvo menores, a partir de los catorce años, en que el plazo se reducirá a veinticuatro horas.

b) En el plazo máximo de veinticuatro horas tras su detención, salvo que se trate de menores de edad que será con carácter inmediato.

c) En el plazo máximo de cuarenta y ocho horas tras su detención, salvo que se trate de menores a partir de los catorce años, en que el plazo se reducirá a veinticuatro horas.

TEMA 24

Artículo 50 de la Ley 23/2014, de 20 de noviembre, de reconocimiento mutuo de resoluciones penales en la Unión Europea.

2. En el plazo máximo de setenta y dos horas tras su detención, la persona detenida será puesta a disposición del Juez Central de Instrucción de la Audiencia Nacional. En el caso de menores de edad, a partir de los catorce años, el plazo se reducirá a veinticuatro horas, en el que el menor detenido será puesto a disposición del Juzgado Central de Menores de la Audiencia Nacional, conforme a la legislación en materia de responsabilidad penal de menores.

La puesta a disposición judicial será comunicada a la autoridad judicial de emisión.

PREGUNTA 59

FÁCIL

¿Cuál de las siguientes premisas es cierta sobre el origen de la Inteligencia de Fuentes Abiertas (OSINT)?

- a) Comenzó en la década de 1980 como una técnica utilizada exclusivamente por agencias de inteligencia gubernamentales para recopilar información secreta.
- b) Fue desarrollado en la década de 1990 por periodistas y aficionados a la investigación, quienes adoptaron esta técnica para investigar con recursos de acceso público.
- c) Cobró auge en la comunidad de inteligencia durante la II Guerra Mundial como una forma de utilizar las fuentes públicas para investigaciones de seguridad nacional.**

TEMA 62

La OSINT emerge durante la Segunda Guerra Mundial cuando EEUU establece, en el año 1942, el OSS, el "Research and Analysis Office of Strategic Services", una agencia de inteligencia especializada en recolectar información abierta de periódicos de otras naciones, de las radios de otros países y de publicaciones y otras fuentes oficiales. Notables éxitos decisivos para el esfuerzo de guerra demostraron la validez de este enfoque, que se ha extendido hasta el día de hoy.

| 70

PREGUNTA 60

MEDIA

¿Cuál es el propósito del período de reflexión de 45 días indicado en el artículo 8 del Estatuto para víctimas de catástrofes?

- a) Facilitar una evaluación médica de la víctima antes de tomar medidas legales.
- b) Permitir que las víctimas contacten directamente a abogados y procuradores.
- c) Evitar la oferta de servicios profesionales hasta que la víctima pueda decidir de manera informada.**

TEMA 51

Artículo 8. Período de reflexión en garantía de los derechos de la víctima.

1. Los Abogados y Procuradores no podrán dirigirse a las víctimas directas o indirectas de catástrofes, calamidades públicas u otros sucesos que hubieran producido un número elevado de víctimas que cumplan los requisitos que se determinen reglamentariamente y que puedan constituir delito, para ofrecerles sus servicios profesionales hasta transcurridos 45 días desde el hecho.

Esta prohibición quedará sin efecto en el caso de que la prestación de estos servicios profesionales haya sido solicitada expresamente por la víctima.

PREGUNTA 61

FÁCIL

Cuando el método empleado no tiene por objeto el plantear grandes teorías globales, sino más bien el descubrir determinados comportamientos de los fenómenos naturales, para conocer sus tendencias o leyes, a fin de mejorar el conocimiento de los mismos, con el objeto de poder controlarlos, hablamos de:

a) Método correlacional.

b) Método experimental.

c) Método deductivo.

TEMA 69

Aunque el método empleado en la **investigación experimental** posee una unidad conceptual y operativa, según el problema planteado se pueden apreciar algunas diferencias entre sus diferentes variedades.

Este método tiene una cierta semejanza con el empleado en la investigación teórica pero se diferencia en que **no tiene por objeto el plantear grandes teorías globales, sino más bien el descubrir determinados comportamientos de los fenómenos naturales, para conocer sus tendencias o leyes, a fin de mejorar el conocimiento de los mismos, con el objeto de poder controlarlos**. Por lo general, se apoya en conocimientos validados experimentalmente y que «en su momento se daban como verdaderos», pero que a la luz de nuevos descubrimientos dentro de su área o próximos a ella, llevan a plantear nuevas hipótesis que deben ser, a su vez validadas experimentalmente, de forma que si los resultados las confirman, el nuevo conocimiento invalida al anterior.

PREGUNTA 62

MEDIA

¿En un sistema operativo Linux, ¿cuál es el rol principal del núcleo o *kernel*?

- a) Gestionar las interacciones entre el hardware y los usuarios, permitiendo que estos accedan directamente a los dispositivos físicos.
- b) Controlar los recursos del sistema, incluyendo la memoria, los procesos y los dispositivos, actuando como intermediario entre el hardware y las aplicaciones.**
- c) Proporcionar una interfaz gráfica que facilite el uso del sistema y mejore la experiencia del usuario.

TEMA 74

El *kernel* es el intermediario entre las aplicaciones y el sistema operativo. Asigna la memoria a los procesos y, si algún proceso requiere acceso a algún componente de hardware, el *kernel* se lo adjudica. La opción a), sería una de las funciones del SO en su conjunto, no del kernel específicamente.

PREGUNTA 63

MEDIA

La gestión de la Oficina Central Nacional de INTERPOL, la Unidad Nacional de EUROPOL y la Oficina SIRENE, corresponde a:

- a) La Comisaría General de Extranjería y Fronteras.
- b) La División de Cooperación Internacional.**
- c) La Dirección Adjunta Operativa.

TEMA 8

La División de Cooperación Internacional, con el nivel orgánico que se determine en la relación de puestos de trabajo, a la que corresponde la gestión de la Oficina Central Nacional de INTERPOL, la Unidad Nacional de EUROPOL y la Oficina SIRENE, la dirección de la colaboración y auxilio a las policías de otros países y la coordinación de los grupos de trabajo en los que participe la Dirección General de la Policía en el ámbito de la Unión Europea y otras instituciones internacionales, así como aspectos relacionados con misiones de apoyo a terceros países y personal policial que presta servicio en el extranjero

| 74

PREGUNTA 64

DIFÍCIL

Respecto al procedimiento para el intercambio transfronterizo de información sobre infracciones de tráfico cuando se cometan con un vehículo matriculado en un Estado miembro de la Unión Europea distinto de aquel en el que se cometió la infracción, ¿cuál de las siguientes infracciones se incluye?

- a) **No utilización del cinturón de seguridad u otros sistemas de retención homologados.**
- b) No detención ante un semáforo en rojo o en el lugar prescrito por la señal de «ceda el paso».
- c) Tirar por la ventanilla un cigarrillo u otros objetos que pudieran causar un peligro para la circulación.

TEMA 79

Artículo 98. Infracciones del RDL 6/2015

El intercambio transfronterizo de información se llevará a cabo sobre las siguientes infracciones de tráfico:

- a) Exceso de velocidad.
- b) Conducción con tasas de alcohol superiores a las reglamentariamente establecidas.
- c) No utilización del cinturón de seguridad u otros sistemas de retención homologados.
- d) No detención ante un semáforo en rojo o en el lugar prescrito por la señal de «stop».
- e) Circulación por un carril prohibido, circulación indebida por el arcén o por un carril reservado para determinados usuarios.
- f) Conducción con presencia de drogas en el organismo.
- g) No utilización del casco de protección.
- h) Utilización del teléfono móvil o de cualquier otro dispositivo de comunicación durante la conducción cuando no esté permitido.
- i) El impago de peaje, tasa o precio público, cuando estos fueran exigibles.

PREGUNTA 65

DIFÍCIL

Corresponde a los Ministros, tal como se establece en el artículo 61 de la Ley de Régimen Jurídico del Sector Público:

- a) Nombrar y separar a los Subdirectores Generales de la Secretaría de Estado.
- b) Mantener las relaciones con los órganos de las Comunidades Autónomas competentes por razón de la materia.
- c) **Otorgar premios y recompensas propios del Departamento y proponer las que corresponda según sus normas reguladoras.**

TEMA 11

Pregunta muy difícil ya que han mezclado varias funciones de los ministros. Señala el art. 61 que les corresponde: **o) Otorgar premios y recompensas propios del Departamento y proponer las que corresponda según sus normas reguladoras;** h) Mantener las relaciones con las Comunidades Autónomas y convocar las Conferencias sectoriales y los órganos de cooperación en el ámbito de las competencias atribuidas a su Departamento; f) Nombrar y separar a los titulares de los órganos directivos del Ministerio y de los Organismos públicos o entidades de derecho público dependientes del mismo, cuando la competencia no esté atribuida al Consejo de Ministros a otro órgano o al propio organismo, así como elevar a aquél las propuestas de nombramientos que le estén reservadas de órganos directivos del Ministerio y de los Organismos Públicos dependientes del mismo

PREGUNTA 66

MEDIA

¿Quién es el encargado en la División de Formación y Perfeccionamiento de la realizar los planes y proyectos relacionados con el campus virtual de formación de la Policía Nacional?

a) El Área de Gestión de Calidad e Innovación.

b) El Área de Innovación Formativa.

c) El Área de Planificación e Innovación Tecnológica.

TEMA 13

Artículo 12 División de Formación y Perfeccionamiento de la Orden INT/859/2023

De la Secretaría General dependen:

1.º El Área de Planificación y Psicopedagogía. Le compete la realización de los planes y proyectos formativos y la prospectiva, planificación y evaluación psicopedagógica.

2.º El Área de Innovación Formativa. Se encarga de la realización de los planes y proyectos relacionados con el campus virtual de formación de la Policía Nacional, la gestión de las tecnologías como herramientas al servicio del aprendizaje y la adquisición de conocimiento, promoviendo la cultura digital en la organización a través de la formación.

PREGUNTA 67

DIFÍCIL

De acuerdo con Bermúdez, Pérez y Sanjuán (2005), en función de su contenido, Cattell clasifica los rasgos en:

- a) Rasgos de capacidad, rasgos de personalidad y rasgos dinámicos.
- b) Rasgos constitucionales o ambientales.
- c) Rasgos superficiales y rasgos fuente o profundos.

TEMA 61

Según Bermúdez, Pérez y Sanjuán (2005), en función de su contenido, Cattell clasifica los rasgos en tres categorías principales:

Rasgos de capacidad o aptitudinales: Relacionados con las habilidades que determinan la eficacia de una tarea o actividad, los recursos disponibles para resolver un problema. Un ejemplo sería la inteligencia.

Rasgos de personalidad o temperamentales: Relacionados con el estilo emocional de una persona, su manera de comportarse y reaccionar ante diferentes, incluyendo aspectos como la introversión o la estabilidad emocional.

Rasgos dinámicos: Relacionados con la motivación, los impulsos y los intereses que dirigen la conducta hacia ciertos objetivos. Dentro de este grupo se incluyen las actitudes y los intereses.

PREGUNTA 68

MEDIA

Conforme a la clasificación de las armas reglamentadas, una escopeta de caza con cañón de ánima lisa está clasificada en:

- a) La 2ª categoría.
- b) La 3ª categoría.**
- c) La 4ª categoría.

TEMA 81

3.ª categoría:

2. Escopetas y demás armas de fuego largas de ánima lisa, o que tengan cañón con rayas para facilitar el plomeo, que los bancos de pruebas reconocidos hayan marcado con punzón de escopeta de caza, no incluidas entre las armas de guerra

PREGUNTA 69

FÁCIL

Las Comunidades Autónomas no podrán asumir competencias en las siguientes materias:

- a) Ordenación del territorio, urbanismo y vivienda.
- b) Sanidad e higiene.
- c) Relaciones internacionales.**

TEMA 7

Es una competencia exclusiva del Estado según el art. 149 CE:

1. El Estado tiene competencia exclusiva sobre las siguientes materias:
- 3.ª Relaciones internacionales

PREGUNTA 70

DIFÍCIL

Conforme a la definición establecida en el Reglamento (UE) 2018/1860 del Parlamento Europeo y del Consejo de 28 de noviembre de 2018 sobre la utilización del Sistema de Información de Schengen para el retorno de nacionales de terceros países en situación irregular, una decisión de retorno es:

a) Una decisión o acto de naturaleza administrativa o judicial por el que se declara ilegal la estancia de un nacional de un tercer país y se impone o declara una obligación de retorno que respete la Directiva 2008/115/CE.

b) Una decisión de naturaleza administrativa por la que se declara prohibida la estancia de un nacional de cualquier estado y se impone o declara una obligación de retorno que respete la Directiva 2008/115/CE.

c) Un acto de naturaleza judicial por el que se declara prohibida la estancia de un nacional de un tercer país y se impone o declara una obligación de retorno que respete la Directiva 2008/115/CE.

TEMA 15

| 81

Una decisión o acto de naturaleza administrativa o judicial por el que se declara ilegal la estancia de un nacional de un tercer país y se impone o declara una obligación de retorno que respete la Directiva 2008/115/CE.

PREGUNTA 71

DIFÍCIL

El que, a sabiendas de su falsedad, presentare en juicio o, para perjudicar a otro, hiciere uso de un documento falso de los comprendidos en el artículo 395 del Código Penal (de la falsificación de documentos privados), incurrirá en la pena:

- a) Superior en grado a la señalada a los falsificadores.
- b) Inferior en grado a la señalada a los falsificadores.**
- c) La misma pena que la señalada a los falsificadores.

TEMA 40

Artículo 395 del CP

El que, para perjudicar a otro, cometiere en documento privado alguna de las falsedades previstas en los tres primeros números del apartado 1 del artículo 390, será castigado con la pena de prisión de seis meses a dos años.

Artículo 396 del CP

El que, a sabiendas de su falsedad, presentare en juicio o, para perjudicar a otro, hiciere uso de un documento falso de los comprendidos en el artículo anterior, incurrirá en la pena inferior en grado a la señalada a los falsificadores.

PREGUNTA 72

FÁCIL

NO cometerá la conducta tipificada en delito de insolvencia punible quien encontrándose en una situación de insolvencia actual o inminente realice la conducta siguiente:

- a) Destruya los elementos patrimoniales que estén incluidos en la masa del concurso en el momento de su apertura.
- b) Realice actos de disposición mediante transferencia de dinero que no guarden proporción con la situación patrimonial del deudor, ni con sus ingresos, y que carezcan de justificación económica.
- c) Realice prestaciones de servicio por precio superior a su coste de producción.**

TEMA 38

Artículo 259 del CP

1. Será castigado con una pena de prisión de uno a cuatro años y multa de ocho a veinticuatro meses quien, encontrándose en una situación de insolvencia actual o inminente, realice alguna de las siguientes conductas:

1.ª Oculte, cause daños o destruya los bienes o elementos patrimoniales que estén incluidos, o que habrían estado incluidos, en la masa del concurso en el momento de su apertura.

2.ª Realice actos de disposición mediante la entrega o transferencia de dinero u otros activos patrimoniales, o mediante la asunción de deudas, que no guarden proporción con la situación patrimonial del deudor, ni con sus ingresos, y que carezcan de justificación económica o empresarial.

3.ª Realice operaciones de venta o prestaciones de servicio por precio inferior a su coste de adquisición o producción, y que en las circunstancias del caso carezcan de justificación económica.

PREGUNTA 73

FÁCIL

Señale la respuesta correcta sobre las medidas estadísticas:

- a) En la media no influyen los valores extremos.
- b) En la moda no influyen los valores extremos.
- c) **En la mediana no influyen los valores extremos.**

TEMA 71

De las tres medidas de **tendencia central** que nos ponen a disposición, la única que podríamos afirmar que se ve menos influida por valores extremos es la mediana.

La **media aritmética** se ve fuertemente afectada por los valores extremos o atípicos, al realizarse su cálculo con la suma de los distintos valores.

La **moda** puede verse fuertemente afectada si, pese a tratarse de valores extremos con respecto al conjunto de datos, se trata del valor más repetido, alterando con ellos la medida resultando y su representación del conjunto.

Por su parte, la **mediana**, al calcularse con el valor que se encuentra en el medio de los valores, no queda afectada si tenemos valores extremos en cualquiera de las direcciones.

PREGUNTA 74

MEDIA

Qué principio de la doctrina señala que: quien ha provocado, por una conducta precedente, una situación de peligro para un bien jurídico está obligado a evitar que el peligro se convierta en lesión, so pena de considerar que la producción de esta sería tan achacable al sujeto como su causación positiva:

- a) Teoría de la injerencia.
- b) Teoría de las funciones.
- c) Teoría del peligro.

TEMA 26

El principio de injerencia alude a la actuación del sujeto que con su conducta anterior imprudente o incluso fortuita pone en peligro un bien jurídico y a continuación omite salvarlo de ese peligro creado por él.

PREGUNTA 75

FÁCIL

Respecto al Subcomité para la Prevención de la Tortura y Otros Tratos o Penas Crueles, Inhumanos o Degradantes, se establece que al menos cinco meses antes de la fecha de la reunión de los Estados Partes en que deba procederse a la elección de los miembros, el Secretario General de las Naciones Unidas enviará una carta a los Estados Partes invitándoles a que presenten sus candidaturas en un plazo de:

- a) 1 mes.
- b) 2 meses.
- c) **3 meses.**

TEMA 48

Art. 3. Protocolo Facultativo de la Convención contra la Tortura y Otros Tratos o Penas Crueles, Inhumanos o Degradantes: Al menos cinco meses antes de la fecha de la reunión de los Estados Partes en que deba procederse a la elección, el Secretario General de las Naciones Unidas enviará una carta a los Estados Partes invitándoles a que presenten sus candidaturas en un plazo de tres meses.

PREGUNTA 76

DIFÍCIL

Señale cuál de las siguientes constituye una pena menos grave según el Código Penal:

- a) La privación de la patria potestad.
- b) La privación del derecho a la tenencia y porte de armas de tres meses a un año.
- c) Las inhabilitaciones especiales hasta cinco años.**

TEMA 33

Art. 33.3 CP. Son penas menos graves: b) Las inhabilitaciones especiales hasta cinco años.
a) es una pena grave y b) es leve.

PREGUNTA 77

FÁCIL

El artículo 145 de la Constitución Española contempla, en referencia a las Comunidades Autónomas, que:

a) Los Estatutos de autonomía podrán prever los supuestos, requisitos y términos en que las Comunidades Autónomas podrán celebrar convenios entre sí para la gestión y prestación de servicios propios de las mismas.

b) Los Estatutos de autonomía podrán prever los supuestos, requisitos y términos en que las Comunidades Autónomas podrán federarse entre sí para la gestión y prestación de servicios propios de las mismas.

c) Los acuerdos de cooperación entre las Comunidades Autónomas necesitarán la autorización del Senado.

TEMA 7

| 88

Art. 145 CE

1. En ningún caso se admitirá la federación de Comunidades Autónomas.

2. Los Estatutos podrán prever los supuestos, requisitos y términos en que las Comunidades Autónomas podrán celebrar convenios entre sí para la gestión y prestación de servicios propios de las mismas, así como el carácter y efectos de la correspondiente comunicación a las Cortes Generales. En los demás supuestos, los acuerdos de cooperación entre las Comunidades Autónomas necesitarán la autorización de las Cortes Generales.

PREGUNTA 78

FÁCIL

La Ley 5/2014, de 4 de abril, de Seguridad Privada define a los Prestadores de servicios de seguridad privada como:

- a) Las personas físicas o jurídicas, privadas, autorizadas o sometidas al régimen de declaración responsable, para prestar servicios de seguridad privada.
- b) Las empresas de seguridad privada, los despachos de detectives y el personal habilitado para el ejercicio de funciones de seguridad privada.**
- c) Las personas físicas que, habiendo obtenido la correspondiente habilitación, desarrollan funciones de seguridad privada.

TEMA 18

Clásica preguntas de definiciones que encontramos en el art. 2 de la Ley 5/2014 de seguridad privada. La definición que tenemos en **a)** corresponde a “**Empresa de seguridad privada**” y la que tenemos en **c)** corresponde a “**Personal de seguridad privada**”.

PREGUNTA 79

DIFÍCIL

Según el artículo 159 de la Constitución Española, los miembros del Tribunal Constitucional serán designados por un periodo de:

- a) 6 años y se renovarán por terceras partes cada tres.
- b) 9 años y se renovarán por terceras partes cada tres.**
- c) 9 años y se renovarán por cuartas partes cada tres.

TEMA 6

Art. 159 CE

1. El Tribunal Constitucional se compone de 12 miembros nombrados por el Rey; de ellos, cuatro a propuesta del Congreso por mayoría de tres quintos de sus miembros; cuatro a propuesta del Senado, con idéntica mayoría; dos a propuesta del Gobierno, y dos a propuesta del Consejo General del Poder Judicial.
2. Los miembros del Tribunal Constitucional deberán ser nombrados entre Magistrados y Fiscales, Profesores de Universidad, funcionarios públicos y Abogados, todos ellos juristas de reconocida competencia con más de quince años de ejercicio profesional.
3. **Los miembros del Tribunal Constitucional serán designados por un período de nueve años y se renovarán por terceras partes cada tres.**
4. La condición de miembro del Tribunal Constitucional es incompatible: con todo mandato representativo; con los cargos políticos o administrativos; con el desempeño de funciones directivas en un partido político o en un sindicato y con el empleo al servicio de los mismos; con el ejercicio de las carreras judicial y fiscal, y con cualquier actividad profesional o mercantil.
En lo demás los miembros del Tribunal Constitucional tendrán las incompatibilidades propias de los miembros del poder judicial.
5. Los miembros del Tribunal Constitucional serán independientes e inamovibles en el ejercicio de su mandato.

PREGUNTA 80

MEDIA

En los supuestos referidos a incendios forestales, el Código Penal establece la posibilidad que Jueces o Tribunales puedan acordar que la calificación del suelo en las zonas afectadas por un incendio forestal:

- a) No pueda modificarse en un plazo de hasta 20 años.
- b) No pueda modificarse en un plazo de hasta 25 años.
- c) No pueda modificarse en un plazo de hasta 30 años.**

TEMA 39

El art. 355 CP recoge expresamente lo siguiente: “En todos los casos previstos en esta sección, los Jueces o Tribunales podrán acordar que la calificación del suelo en las zonas afectadas por un incendio forestal no pueda modificarse en un plazo de hasta treinta años.

PREGUNTA 81

FÁCIL

¿De quién depende la Unidad Adscrita a la Fiscalía General del Estado?

a) De la Dirección Adjunta Operativa.

b) De la Unidad Central de Droga y Crimen Organizado de la Comisaría General de Policía Judicial.

c) De la Brigada de Coordinación Operativa de la Comisaría General de Policía Judicial.

TEMA 13

Pregunta de clásica trampa entre las unidades adscritas a la UDYCO y a la UDEF. La encontramos en el art. 6 de la Orden INT 859/2023:

La **Unidad Central de Droga y Crimen Organizado**. Le corresponde la investigación y persecución de las actividades delictivas, de ámbito nacional e internacional, relacionadas con el tráfico de drogas y el crimen organizado, así como la coordinación operativa y el apoyo técnico de las respectivas unidades territoriales. De esta Unidad dependen:

3.º La **Unidad Adscrita a la Fiscalía General del Estado**. Desempeña los cometidos que, como policía judicial, le asigne el órgano al que figura adscrita.

...

La **Unidad Central de Delincuencia Económica y Fiscal**. Le corresponde la investigación y persecución de las actividades delictivas, de ámbito nacional e internacional, en materia de delincuencia económica y fiscal, la coordinación operativa de las respectivas unidades territoriales, así como el apoyo técnico a las mismas. De esta Unidad dependen:

5.º La **Unidad Adscrita a la Fiscalía Especial contra la Corrupción y la Criminalidad Organizada**. Desempeña los cometidos que, como policía judicial, le asigne el órgano al que figura adscrita

PREGUNTA 82

FÁCIL

El error invencible sobre un hecho constitutivo de la infracción penal excluye la responsabilidad criminal. Si el error, atendidas las circunstancias del hecho y las personales del autor, fuera vencible, la infracción será castigada:

- a) Aplicando la pena inferior en un grado.
- b) En su caso, como imprudente.**
- c) Aplicando la pena inferior en uno o dos grados.

TEMA 28

Artículo 14.

1. El error invencible sobre un hecho constitutivo de la infracción penal excluye la responsabilidad criminal. Si el error, atendidas las circunstancias del hecho y las personales del autor, fuera vencible, la infracción será castigada, en su caso, como imprudente.
2. El error sobre un hecho que cualifique la infracción o sobre una circunstancia agravante, impedirá su apreciación.
3. El error invencible sobre la ilicitud del hecho constitutivo de la infracción penal excluye la responsabilidad criminal. Si el error fuera vencible, se aplicará la pena inferior en uno o dos grados.

| 93

PREGUNTA 83

MEDIA

Según la Ley de Enjuiciamiento Criminal sólo podrá pedirse o proponerse la extradición:

- a) De los españoles que habiendo delinuido en España se hayan refugiado en un país extranjero.
- b) De los extranjeros que, habiendo atentado contra la seguridad exterior del Estado se hubiesen refugiado en país distinto de España.
- c) De los españoles y extranjeros que debiendo ser juzgados en España se hubiesen refugiado en cualquier otro país.

TEMA 23

Artículo 826.

Sólo podrá pedirse o proponerse la extradición:

- 1.º De los españoles que habiendo delinuido en España se hayan refugiado en país extranjero.
- 2.º De los españoles que habiendo atentado en el extranjero contra la seguridad exterior del Estado, se hubiesen refugiado en país distinto del en que delinquieron.
- 3.º De los extranjeros que debiendo ser juzgados en España se hubiesen refugiado en un país que no sea el suyo.

PREGUNTA 84

FÁCIL

Según el Estatuto Básico del Empleado Público, los funcionarios de carrera serán declarados en situación de servicios especiales cuando:

- a) Sean autorizados para realizar una misión por periodo determinado superior a tres meses en organismos internacionales.
- b) Sean designados como personal eventual por ocupar puestos de trabajo con funciones expresamente calificadas como de confianza o asesoramiento político y opten por permanecer en la situación de servicio activo.
- c) Sean activados como reservistas voluntarios para prestar servicio en las Fuerzas Armadas.**

TEMA 12

TREBEP en las Fuerzas Armadas

| 95

Con respecto a las otras opciones de respuesta señala el artículo 87: b) Cuando sean autorizados para realizar una misión por periodo determinado superior a seis meses en organismos internacionales, gobiernos o entidades públicas extranjeras o en programas de cooperación internacional; i) Cuando sean designados como personal eventual por ocupar puestos de trabajo con funciones expresamente calificadas como de confianza o asesoramiento político y NO opten por permanecer en la situación de servicio activo.

x

PREGUNTA 85

FÁCIL

Quienes realizan el hecho por sí solos, conjuntamente o por medio de otro del que se sirven como instrumento son autores. También serán considerados autores:

- a) Los que inducen indirectamente a otro u otros a ejecutarlo.
- b) Los que inducen indirectamente a otro u otros a elaborarlo.
- c) Los que cooperan a su ejecución con un acto sin el cual no se habría efectuado.**

TEMA 31

Artículo 28 del CP

Son autores quienes realizan el hecho por sí solos, conjuntamente o por medio de otro del que se sirven como instrumento.

También serán considerados autores

- a) Los que inducen directamente a otro u otros a ejecutarlo.
- b) Los que cooperan a su ejecución con un acto sin el cual no se habría efectuado.

PREGUNTA 86

MEDIA

Según la Ley 8/2011 de 28 de abril por la que se establecen medidas para la protección de las infraestructuras críticas, le corresponde designar a un Delegado de Seguridad por cada una de sus infraestructuras consideradas Críticas por el Ministerio del Interior:

- a) Al CNPIC.
- b) Al Área de Seguridad del Operador.
- c) Al Operador Crítico correspondiente.**

TEMA 18

Ley 8/11. Art. 13 relativo a las funciones de los Operadores Críticos: Los operadores considerados críticos en virtud de esta Ley deberán colaborar con las autoridades competentes del Sistema, con el fin de optimizar la protección de las infraestructuras críticas y de las infraestructuras críticas europeas por ellos gestionados. Con ese fin, deberán. **f) Designar a un Delegado de Seguridad por cada una de sus infraestructuras consideradas Críticas o Críticas Europeas por el Ministerio del Interior, comunicando su designación a los órganos correspondientes.**

PREGUNTA 87

DIFÍCIL

Respecto al delito de prevaricación de los funcionarios públicos, señale la opción correcta:

- a) Son delitos que admiten la forma de comisión activa y omisiva.
- b) Son delitos que sólo admiten la forma de comisión activa.
- c) Es una infracción eminentemente dolosa, pero en la que es posible la concurrencia de comisión del hecho por imprudencia.

TEMA 42

La duda que se plantea, en estos términos, es si el delito de prevaricación administrativa únicamente puede ser cometido por acción o si, además, cabe su comisión por omisión.

El Tribunal Supremo ha admitido la posibilidad de cometer delito de prevaricación por omisión en determinados supuestos.

PREGUNTA 88

FÁCIL

El miembro del Gobierno que NO es titular de un departamento ministerial y que asume la responsabilidad de determinadas funciones gubernamentales por decisión del presidente del Gobierno es:

- a) Secretario de Estado.
- b) Ministro sin cartera.**
- c) Subsecretario de Estado.

TEMA 11

Definición prevista en la RAE jurídica "Miembro del Gobierno que no es titular de un departamento ministerial y que asume la responsabilidad de determinadas funciones gubernamentales por decisión del presidente del Gobierno."

La Ley del Gobierno no aporta como tal la definición de los ministros sin cartera. A estos efectos, la Ley indica: 2. Además de los Ministros titulares de un Departamento, podrán existir Ministros sin cartera, a los que se les atribuirá la responsabilidad de determinadas funciones gubernamentales. En caso de que existan Ministros sin cartera, por Real Decreto se determinará el ámbito de sus competencias, la estructura administrativa, así como los medios materiales y personales que queden adscritos al mismo.

PREGUNTA 89

DIFÍCIL

¿Cuándo NO podrá crearse una comarca?

a) Si a ello se oponen dos quintas partes de los municipios que representen al menos la mitad del censo electoral del territorio en cuestión.

b) Si a ello se oponen una tercera parte de los municipios que debieran agruparse en ella.

c) Si a ello se opone el Pleno del municipio con mayor volumen de población de los que debieran agruparse.

TEMA 7

Ley 7/1985, de 2 de abril, Reguladora de las Bases del Régimen Local

Artículo 42.

1. Las Comunidades Autónomas, de acuerdo con lo dispuesto en sus respectivos Estatutos, podrán crear en su territorio comarcas u otras entidades que agrupen varios Municipios, cuyas características determinen intereses comunes precisados de una gestión propia o demanden la prestación de servicios de dicho ámbito.

2. La iniciativa para la creación de una comarca podrá partir de los propios Municipios interesados. En cualquier caso, **no podrá crearse la comarca si a ello se oponen expresamente las dos quintas partes de los Municipios que debieran agruparse en ella, siempre que, en este caso, tales Municipios representen al menos la mitad del censo electoral del territorio correspondiente.** Cuando la comarca deba agrupar a Municipios de más de una Provincia, será necesario el informe favorable de las Diputaciones Provinciales a cuyo ámbito territorial pertenezcan tales Municipios

| 100

PREGUNTA 90

DIFÍCIL

El tipo atenuado del delito de tenencia de armas de fuego reglamentadas sin permiso contemplado en el artículo 565 del Código Penal, habilita a los Jueces o Tribunales a rebajar las penas en un grado siempre que:

- a) El arma que porte el sujeto activo en el momento de la comisión no sea un arma de guerra o no hubiera sido modificada.
- b) Con su actuación no se hubiera puesto en grave riesgo la integridad física de las personas ni la seguridad ciudadana.
- c) Por las circunstancias del hecho y del culpable se evidencie la falta de intención de usar las armas con fines ilícitos.**

TEMA 44

Artículo 565 del CP

| 101

Los Jueces o Tribunales podrán rebajar en un grado las penas señaladas en los artículos anteriores, siempre que por las circunstancias del hecho y del culpable se evidencie la falta de intención de usar las armas con fines ilícitos.

PREGUNTA 91

DIFÍCIL

La capa de neuronas de la retina, formada por neuronas cuyos axones abandonan el globo ocular, se encuentran formadas por:

- a) Células bipolares.
- b) Células amacrinas.
- c) **Células ganglionares retinianas.**

TEMA 56

Las **células ganglionares retinianas** son un tipo de células nerviosas que se encuentran en la retina, en la parte posterior del ojo, y son responsables de transmitir las señales visuales al cerebro. Estas células juegan un papel crucial en la **percepción visual**, ya que son las que reciben los impulsos eléctricos generados por los fotorreceptores (conos y bastones) y los transmiten a través del nervio óptico al cerebro para su procesamiento.

Estas células tienen **axones** que **abandonan el globo ocular** y forman el **nervio óptico**, que transmite las señales visuales hacia el cerebro. Son las últimas en la cadena de procesamiento visual en la retina y, al enviar sus axones hacia el cerebro, permiten que la información visual llegue al sistema nervioso central para su interpretación.

PREGUNTA 92

DIFÍCIL

Según Ruiz Rodríguez (2003), en el contexto de la amnesia infantil, el punto de vista tradicional que, en relación con el olvido, producido por un estado inmaduro de la arquitectura psicológica y biológica, así como por la velocidad del desarrollo durante el primer periodo de vida y que provoca la inestabilidad de la memoria y no permite su codificación ni conservación de la información, se explica por:

- a) La inaccesibilidad.
- b) La inmadurez cognitiva.
- c) Los problemas de almacenamiento.**

TEMA 59

Para explicar la amnesia infantil, se han presentado diversas propuestas teóricas: (1) los recuerdos de los primeros años de la vida han sido reprimidos; (2) la amnesia infantil refleja sencillamente la no existencia de memoria en los niños pequeños; (3) los niños pequeños tienen memoria pero el paso del tiempo ha borrado los recuerdos correspondientes a los primeros años; (4) los recuerdos correspondientes al período de la amnesia infantil resultan inaccesibles para los adultos porque los esquemas del adulto no son “receptáculos apropiados” para la reconstrucción de las experiencias infantiles (ésta es la teoría de la discontinuidad cognitiva y social de Schachtel, 1947); (5) la amnesia infantil es el resultado de la ausencia en los primeros años de la vida de un esquema del yo, de una falta de autoconciencia o de conciencia autoconocida, que se traduce en la incapacidad de los niños pequeños para codificar los acontecimientos que viven como “experiencias personales” (teoría de la emergencia del yo de Howe y Courage, 1993), (6) la amnesia infantil se explica en términos de la incapacidad narrativa de los niños pequeños, como consecuencia de la falta de un desarrollo apropiado del lenguaje, para implicarse en conversaciones sobre el pasado guiados por los padres (teoría del origen psicosocial de la memoria autobiográfica de Nelson, 1993).

De todas estas propuestas, sólo las dos últimas están recibiendo apoyo empírico; las cuatro primeras han sido invalidadas por los datos disponibles

PREGUNTA 93

MEDIA

De acuerdo con Belloch, Sandín y Ramos (2004), en relación a las alucinaciones propias de distintas psicopatologías, las mismas se pueden clasificar en tres criterios o categorías, que son:

- a) **Complejidad con la que se presentan, temas o contenidos sobre los que versan y modalidad sensorial en la que se experimentan.**
- b) Habitualidad con la que se presentan, plano sensorial o cognitivo e impacto en la vida cotidiana de la persona.
- c) Nivel de impacto en la vida diaria de la persona, nivel de gravedad y vía perceptiva.

TEMA 63

Las alucinaciones suelen clasificarse atendiendo básicamente a tres criterios o categorías: complejidad con la que se presentan, temas o contenidos sobre los que versan y modalidad sensorial en la que aparecen.

Complejidad vs simplicidad. Se trata de un criterio dimensional según el cual la complejidad que adquieren las alucinaciones recorre un largo camino que va desde las denominadas «alucinaciones elementales», esto es, impresiones difusas, sencillas e indiferenciadas, tales como ruidos, luces, relámpagos, resplandores, zumbidos, sonidos aislados, etc., hasta la percepción de objetos o cosas concretas (voces, personas, animales, música, escenas, conversaciones, etc.), calificándose entonces como alucinaciones «complejas» o «formadas»

Temas o contenidos. Los temas sobre los que pueden versar las alucinaciones son prácticamente inacabables, si bien suelen hacer referencia a cualquier temor, emoción, expectativa, deseo, sensación, recuerdo o experiencia, vivenciadas anteriormente por el individuo.

Modalidad sensorial. Las dos modalidades sensoriales en las que con más frecuencia se experimentan fenómenos alucinatorios son la auditiva y la visual. Pero también se pueden dar en las restantes modalidades y, en este aspecto, podemos encontrarnos con alucinaciones táctiles o hápticas, cenestésicas (somáticas o viscerales), cinestésicas o de movimiento, gustativas y olfativas.

PREGUNTA 94

FÁCIL

"A" secuestra a "B" a la salida de un establecimiento comercial, solicitando 10000 euros a su familia para dejarlo libre:

a) El delito de secuestro se agrava si "A" retiene a "B" más de tres días.

b) La proposición para cometer el delito de secuestro también es punible.

c) El delito de secuestro se agrava si "B" tiene menos de 21 años.

TEMA 35

El **art. 168 CP** permite apreciar los actos preparatorios punibles en el caso del secuestro y las detenciones ilegales:

La provocación, la conspiración y la proposición para cometer los delitos previstos en este Capítulo se castigarán con la pena inferior en uno o dos grados a la señalada al delito de que se trate.

*La agravante que nos deja caer la opción a) se produce si el tiempo es superior a **15 días**, siendo el tipo atenuado cuando la detención o secuestro no supera los **3 días** y además no se consigue el objetivo propuesto. Fuera de estos plazos, tenemos el tipo básico.*

| 105

PREGUNTA 95

FÁCIL

Un ciudadano español a nivel particular se considera perjudicado en sus intereses por una acción de la Comisión Europea por lo que:

- a) No cabe acción particular en este caso dirigida al Tribunal de Justicia de la Unión Europea.
- b) Las acciones recurribles ante el Tribunal de Justicia de la Unión Europea sólo pueden ser originadas en acciones de los Estados parte de la Unión Europea
- c) Los particulares sí pueden acudir al Tribunal de Justicia de la Unión Europea cuando una acción de una institución europea les afecte directamente.**

TEMA 9

Si, como particular o como empresa, te consideras perjudicado por acción u omisión de una institución de la UE o de su personal, tienes dos vías de recurso ante el Tribunal:

- indirectamente, a través de los tribunales nacionales, que pueden remitir el asunto al Tribunal de Justicia;
- **directamente, recurriendo al Tribunal General si una decisión de una institución de la UE te afecta directa e individualmente.**

| 106

PREGUNTA 96

FÁCIL

El control de la actividad de los órganos de las Comunidades Autónomas se ejercerá:

- a) Por el Tribunal Supremo, el relativo a la constitucionalidad de sus disposiciones normativas con fuerza de Ley.
- b) Por el Gobierno, previo dictamen del Consejo de Estado, el del ejercicio de funciones delegadas a que se refiere el apartado 1 del artículo 149.
- c) Por el Tribunal de Cuentas, el económico y presupuestario.**

TEMA 7

Artículo 153 - CE

El control de la actividad de los órganos de las Comunidades Autónomas se ejercerá:

- a) Por el Tribunal Constitucional, el relativo a la constitucionalidad de sus disposiciones normativas con fuerza de ley.
- b) Por el Gobierno, previo dictamen del Consejo de Estado, el del ejercicio de funciones delegadas a que se refiere el apartado 2 del artículo 150.
- c) Por la jurisdicción contencioso-administrativa, el de la administración autónoma y sus normas reglamentarias.
- d) Por el Tribunal de Cuentas, el económico y presupuestario.**

| 107

PREGUNTA 97

FÁCIL

¿Quién declara la vacante del Defensor del Pueblo en los casos de muerte, renuncia y expiración del plazo del mandato?

a) Se declarará por la mayoría de las tres quintas partes de los componentes de cada Cámara, mediante debate y previa audiencia del interesado.

b) Se declarará por el Presidente del Congreso.

c) Se declarará por el Presidente del Senado en un plazo no superior a un mes.

TEMA 5

Ley Orgánica 3/1981, de 6 de abril, del Defensor del Pueblo.

Art. 5

Dos. La vacante en el cargo se declarará por el **Presidente del Congreso** en los casos de **muerte, renuncia y expiración del plazo del mandato**. En los demás casos se decidirá, por mayoría de las tres quintas partes de los componentes de cada Cámara, mediante debate y previa audiencia del interesado.

| 108

PREGUNTA 98

MEDIA

Con carácter general, ¿dónde se encuadraría a una partida cuya enajenación se espera que se produzca a los siete meses contados a partir de la fecha del cierre ejercicio?

- a) En el activo circulante o corriente.
- b) En el pasivo circulante o corriente.
- c) En el activo fijo o no corriente.

TEMA 72

De acuerdo con el Real Decreto 1514/2007, de 16 de noviembre, por el que se aprueba el Plan General de Contabilidad, aquellos activos cuyo vencimiento, enajenación o realización se espera que se produzca en el corto plazo, es decir, en el plazo máximo de un año, contado a partir de la fecha de cierre del ejercicio. En consecuencia, los activos financieros no corrientes se reclasificarán en corrientes en la parte que corresponda.

| 109

Temario
DFP

PREGUNTA 99

FÁCIL

La cuantía defraudada a la Seguridad Social, se determina teniendo en cuenta la cantidad defraudada en:

- a) 1 año.
- b) 4 años.**
- c) 5 años.

TEMA 38

Artículo 307 CP

1, El que, por acción u omisión, defraude a la Seguridad Social eludiendo el pago de las cuotas de ésta y conceptos de recaudación conjunta, obteniendo indebidamente devoluciones de las mismas o disfrutando de deducciones por cualquier concepto asimismo de forma indebida, siempre que la cuantía de las cuotas defraudadas o de las devoluciones o deducciones indebidas exceda de cincuenta mil euros será castigado con la pena de prisión de uno a cinco años y multa del tanto al séxtuplo de la citada cuantía salvo que hubiere regularizado su situación ante la Seguridad Social en los términos del apartado 3 del presente artículo.

2. A los efectos de determinar la cuantía mencionada en el apartado anterior se estará al importe total defraudado durante cuatro años naturales.

| 110

PREGUNTA 100

MEDIA

Constituye una circunstancia modificativa del delito de agresión sexual que:

- a) **La víctima sea la esposa del agresor.**
- b) Vaya precedida o acompañada de otros actos delictivos.
- c) Se difunda a través de una red de comunicación social.

TEMA 36

Agravantes del **art. 180 CP.**

1. Las anteriores conductas serán castigadas, respectivamente, con las penas de prisión de dos a ocho años para las agresiones del artículo 178.1, de prisión de cinco a diez años para las agresiones del artículo 178.3, de prisión de siete a quince años para las agresiones del artículo 179.1 y de prisión de doce a quince años para las del artículo 179.2, cuando concurra alguna de las siguientes circunstancias:

4.ª Cuando la víctima sea o haya sido esposa o mujer que esté o haya estado ligada por análoga relación de afectividad, aun sin convivencia.

| 111

AHORA Y SIEMPRE
GRACIAS
POR VUESTRA CONFIANZA